

WALDgeist

Bayerischer Wald und Nationalpark



BAYERISCHER WALD

Natur

Wildnis

Freizeit

Touren

Genuss

Termine

Die schönsten Weihnachtsmärkte ab S. 30

2025/2026 | Mitte November – Mitte Januar

WALDWeihnacht



PLATZ FÜR NATURLIEBHABER

auf den Baumwipfelpfaden Bayerischer Wald und Salzkammergut

Mehr Infos unter:
www.treetop-walks.com

Servus bei uns im Bayerischen Wald!

Unser Erlebnismagazin WALDgeist ist ein informativer Begleiter durch die Jahreszeiten und führt Sie im Frühjahr, Sommer, Herbst und Winter in die Ferienregion Nationalpark Bayerischer Wald, in die Urlaubsregion Sankt Englmar, ins Ilztal- und Dreiburgenland, ins Dreiländereck Bayern-Böhmen-Österreich und ins Heimatviertel, das die Regionen Sonnenwald, Ohetal und Lallinger Winkel umfasst.

In der aktuellen Ausgabe WALDWeihnacht führen wir Sie durch die Weihnachtsmärkte der Region, übersichtlich aufgelistet in einem Kalender, und präsentieren Ihnen daraus die Highlights der Saison. Außerdem werfen wir einen Blick über die Grenze nach Tschechien.

Gemeinsam mit dem Naturpark nehmen wir Sie mit auf vier Wandertouren, die sich jetzt in der kalten Jahreszeit anbieten. Sollte das Wetter gar nicht passen, lohnt sich ein Besuch der beiden größten Modellbahnausstellungen im Bayerischen Wald.

In unserer Genuss-Rubrik finden Sie Anregungen für die Weihnachtstafel und altbewährte Plätzchenrezepte aus einem neuen Backbuch.

Nicht zuletzt informiert Sie unser WALDKalender über Führungen, Veranstaltungen und Ausstellungen in den kommenden Wochen.

Wir wünschen Ihnen viele schöne, erlebnisreiche und erholsame Momente und Eindrücke bei uns im „Woid“!

Ihr Team vom Erlebnismagazin WALDgeist



Christian Schwankl
Magazinleitung



Karin Mertl
Redaktionsleitung

Digital



Entdecke den Zauber des Bayerischen Waldes online auf unserer WALDgeist-Seite unter:

www.waldgeist-magazin.de



Interessante Beiträge, tolle Motive und aktuelle Ausgaben auf:
www.instagram.com/waldgeist_magazin



Aktuelle Themen, Erscheinungen und Insider-Tipps auf:
www.facebook.com/waldgeist.magazin

Abonnement

Unser Bayerwald-Erlebnismagazin im bequemen Abonnement. Lernen Sie die Waidler und den Bayerischen Wald im Wandel der 4 Jahreszeiten kennen.
agentur-ssl.de/abo



Titelbild



Erlebe den Zauber der Waldweihnacht bei uns im Woid.

(Foto: ©Woidlife Photography,
@mandyyy_niii)



BAYERISCHERWald | 6



WALDGenuss | 60



WALDKalender | 70



WALDWeihnacht | 30

BAYERISCHERWald

- 6** | Übersichtskarte
Bayerischer Wald – Das grüne Dach Europas
- 8** | Erlebnisregionen
Ilztal & Dreiburgland –
Dreiländereck Bayerischer Wald –
Ferienregion Nationalpark Bayerischer Wald –
Viechtacher Land –
Urlaubsregion Sankt Englmar –
Heimatviertel
- 14** | Erlebnisorte
Bodenmais – Freyung – Grafenau –
Regen – Waldkirchen – Zwiesel
- 16** | Erlebnisberge
Arber – Brotjacklriegel – Dreisessel – Falkenstein –
Haidel – Hirschenstein – Lusen – Rachel

- 20** | Nationalpark Bayerischer Wald
Der Bayerwald auf drei Etagen im Waldgeschichtlichen
Museum
Die Besuchereinrichtungen in den Zentren Lusen und
Falkenstein
- 26** | Naturpark Bayerischer Wald
Naturerlebnispfade und Bildungseinrichtungen
- 28** | Nationalpark Šumava
Besuchereinrichtungen und Infozentren

WALDWeihnacht

- 30** | Hineinspaziert ins Wunderland!
Die schönsten Weihnachtsmärkte im Bayerischen Wald
Der große Weihnachtsmarkt-Kalender
- 40** | Adventszauber in Südböhmen
Drei ausgewählte Märkte im tschechischen Nachbarland
- 46** | Wandertipps zum Auftanken zwischen den
Jahren
Birkenbergrunde
Kleiner und Großer Büchelstein
Frauenstein
Steig der Artenvielfalt
- 52** | Freude auf den Saisonstart
Überblick über die größten Skigebiete der Region
- 54** | Kleine Züge, große Geschichten
Wo Modelleisenbahnen zum Erlebnis werden
- 58** | Mit regionalen Kalendern durchs neue Jahr
Geschichten, Natur und Bräuche

WALDGenuss

- 60** | Köstliches für die Weihnachtstafel
Zwei Rezepte aus der Waidlerei Sankt Florian
- 64** | Himmlische Plätzerl aus dem Woid
Ein Blick in Bettina Hallers Weihnachtsbäckerei
- 67** | Kulinarik & Gastfreundschaft

WALDKalender

- 70** | Führungen und Veranstaltungen
Regelmäßige Termine
Termine im November
Termine im Dezember
Termine im Januar
- 102** | Ausstellungen
- 102** | Standards
Erscheinungsweise und Impressum

Erlebnisregion

Bayerischer Wald



Gemeinden

Aicha vorm Wald
Büchlberg
Eging am See
Fürsteneck
Fürstenstein
Hutthurm
Innernzell
Neukirchen vorm Wald
Perlesreut
Ringelai
Röhrnbach
Ruderting
Saldenburg
Tiefenbach
Tittling/Witzmannsberg
Thurmansbang

Kontakt

Ilztal & Dreiburgengland
Rathausplatz 1 · 94133 Röhrnbach
Marktplatz 10 · 94104 Tittling
Tel. 08582 9609-50
info@ilztal.de
www.ilztal.de



ILZTAL & DREIBURGENLAND

Das Ilztal & Dreiburgengland ist die Region der Burgen-Romantik und wilden Wasserlandschaften. Ihr Geheimtipp: die „schwarze Perle“. So wird die preisgekrönte Flusslandschaft Ilz genannt. Das letzte Wildwasser Ostbayerns besticht durch eine in weiten Teilen unberührte Natur und eine Vielzahl an seltenen Pflanzen und Tieren. Immer wieder gibt es in dem idyllischen Tal neue Facetten der Natur zu entdecken. Das gilt auch für die Wildbachklamm Buchberger Leite. Sie ist eines von „Bayerns schönsten Geotopen“.

Seinen Namen verdankt die Region der Ritterveste Saldenburg und den Schlössern Fürstenstein und Englbürg. Besonders empfehlenswert ist ein Besuch von Schloss Fürsteneck mit seiner barocken Schlosskirche und der Ilz-Infostelle des Naturparks Bayerischer Wald.

Viel zu entdecken gibt es auch im Museumsdorf Bayerischer Wald, einem der größten Freilichtmuseen Europas mit rund 140 Original-Gebäuden aus der Zeit zwischen 1580 und 1850, dem Keltendorf Gabreta und der Westernstadt Pullman City.



FERIENREGION NATIONALPARK BAYERISCHER WALD

Im Herzen des Bayerischen Waldes liegt der älteste Nationalpark Deutschlands. Um dieses Naturparadies liegt die „Ferienregion Nationalpark Bayerischer Wald“, die sich vom großen Arber bis nach Finsterau erstreckt und 12 Gemeinden einschließt. Sie ist eine der schönsten und „wildesten“ Naturlandschaften Deutschlands: eine grüne Waldlandschaft mit endlos erscheinenden Bergketten und fast unberührt wirkenden eiszeitlichen Seen. Zusammen mit dem Nationalpark Bayerischer Wald und dem angrenzenden tschechischen Nationalpark Šumava bildet die Ferienregion das größte Waldschutzgebiet Mitteleuropas. Hier erlebt man faszinierende und selten gewordene Wildtiere, wie Luchs, Eule, Fischotter oder Wanderfalke.

Gleichzeitig erlebt man eine spannende Kulturlandschaft mit beeindruckenden Sehenswürdigkeiten entlang der bekannten „Glasstraße“. Darüber hinaus nimmt die Museumswelt der Ferienregion seine Besucher mit auf eine spannende Wissensreise.

Die „Ferienregion Nationalpark Bayerischer Wald“ ist ein Familienparadies und ein Eldorado für Aktivurlauber, die sich Sommer wie Winter gerne in der Natur bewegen.

Gemeinden

Bayerisch Eisenstein
Frauenau
Hohenau
Kirchdorf im Wald
Lindberg
Mauth-Finsterau
Neuschönau
Sankt Oswald-Riedlhütte
Schönberg
Eppenschlag
Spiegelau
Zwiesel

Kontakt

Ferienregion Nationalpark
Bayerischer Wald
Konrad-Wilsdorf-Straße 1
94518 Spiegelau
Tel. 08553 9793943
info@ferienregion-nationalpark.de
www.ferienregion-nationalpark.de



DREILÄNDERECK BAYERISCHER WALD

Die Ferienregion „Dreiländereck Bayerischer Wald“ steht für eine unverfälschte Kultur- und Erholungslandschaft und bietet das ganze Jahr über abwechslungsreiche Wander- und Sportmöglichkeiten. Auf dem Massiv des Dreisesselberges (1312 m) treffen die Grenzen von Bayern, Böhmen und Österreich aufeinander. Mit seinen bizarren Felsformationen, die sich im Laufe der Jahrtausende gebildet haben, gilt der Dreiländerberg als geheimnisvoll und sagenumwoben. Er ist Ausgangspunkt verschiedenster, auch grenzüberschreitender Wanderungen und Teil von Deutschlands Premium-Wanderweg, dem „Goldsteig“.

Ebenfalls ein Wahrzeichen der Region ist der 1167 m hohe Haidel, über den einst die Salzsäumer nach Böhmen zogen. Der dortige Aussichtsturm mit Infopavillon begeistert mit einem atemberaubenden Rundblick über die bayerisch-böhmischen Grenzwälder bis weit hinein in die Alpen. Die Region ist prädestiniert für einen abwechslungsreichen Urlaub für die ganze Familie – ob im Sommer beim Wandern, Radeln, Baden, Campen und Golfspielen oder im Winter beim Skifahren und Langlaufen.

Gemeinden

Grainet
Haidmühle
Hinterschmiding
Jandelsbrunn
Neureichenau
Philippstreu

Kontakt

Dreiländereck Bayerischer Wald
Dreisesselstraße 8
94089 Neureichenau
Tel. 08583 960120
tourismus@neureichenau.de
www.dreilaendereckbayerischer-wald.de



Magische Wintermomente

Schneegestöber und heiße Dampfbäder,
Skivergnügen und Saunagänge,
Schneeschuhe und Wellness-Oasen – Entdecke unsere Winterwohlfühlwelt!
Entdecke das Unerwartete!



Wintersporttipps:



Entdecke das Unerwartete



www.ilztal.de



VIECHTACHER LAND

Das Viechtacher Land zählt zu den beliebtesten Urlaubsregionen im Bayerischen Wald. Das Wahrzeichen Viechtachs, das Naturschutzgebiet Großer Pfahl, ist als „Bayerns Geotop Nr. 1“ ausgezeichnet. Ein Erlebnis ist eine Fahrt mit der Waldbahn durch „Bayerisch Kanada“ – für alle Gäste mit „GUTi“ (GästeServiceUmwelt-Ticket) gratis! Naturerfahrungen locken auch rund um den idyllisch gelegenen Höllensteinsee oder die Burgruine Neunußberg.

Die „Kulturhauptstadt“ Viechtach lockt mit neun Museen (darunter die weltbekannte „Gläserne Scheune“), Konzerten, Kunstausstellungen, Theateraufführungen sowie zahlreichen Festen und Festivals. Zudem ist die Stadt als „Genussort Bayerns“ prämiert.

Kollnburg, malerisch gelegen auf einem Bergrücken, bietet herrliche Rundblicke auf die Bayerwaldberge und den benachbarten Böhmerwald. Das Burgdorf ist idealer Ausgangspunkt für ausgedehnte Wanderungen und interessante Motorrad- oder Mountainbiketouren. Der Kollnburger Hausberg, der Pröller (1048 m) lässt sich auf dem Premiumwanderweg Goldsteig bestens erkunden. Besondere Tipps sind u.a. die Motorrad- und Raritätensammlung, der Bibelgarten oder der bemalte Wald.

Gemeinden

Kollnburg
Viechtach

Kontakt

Viechtacher Land
Stadtplatz 1
94234 Viechtach
Tel. 09942 808 250
tourist-info@viechtach.de
www.viechtacher-land.de



HEIMATVIERTEL

Ohetal, Lallinger Winkel und die Region Sonnenwald sind zusammen das Heimatviertel im Bayerischen Wald. Eine der schönsten Regionen zwischen Donauebene und Waldgebirge mit einer reizvollen Landschaft und Orten geprägt von Tradition und regionaler Geschichte. Die Menschen hier sind mit ihrer Heimat eng verbunden und dennoch – oder gerade deswegen – innovativ und immer am Puls der Zeit. Im Heimatviertel wird Regionalität und Nachhaltigkeit gelebt: Wer Wert auf regionale Produkte legt, der ist im Heimatviertel genau richtig.

Egal ob auf Wiesen, über Stock und Stein, oder ganz klassisch auf unseren ausgeschriebenen Wanderwegen. Das Heimatviertel hält viele schöne und einmalige Orte zum Erkunden bereit. Von Sonnenauf- bis -untergang, querfeldein mit Freunden und Familie, mit einer leckeren Brotzeit im Gepäck. So erlebt man die herrliche Natur der Region am besten.

Das Heimatviertel begeistert auch mit faszinierenden Sehenswürdigkeiten wie dem Streuobsterlehnsgarten in Lalling, dem harmonischen Feng Shui Kurpark, dem erholsamen Gesundheitsweg in Schaufling, den markanten Felsen vom Großen und Kleinen Büchelstein, dem imposanten Brotjackliriegel mitsamt Turm sowie dem spannenden Sonnenwald Erlebnispfad. Tauche ein in die Geschichte der Burg- und Kirchenanlage in Ranfels.

Auch im Winter bietet das Heimatviertel zahlreiche Aktivitäten. Ob Skifahren, Langlaufen, Schneeschuhwandern oder Rodeln – hier kommt jeder Winterliebhaber auf seine Kosten.

Gemeinden

Auerbach
Außernzell
Grattersdorf
Hengersberg
Hunding
Iggersbach
Lalling
Schaufling
Schöllnach
Zenting
Innernzell
Schöfweg

Kontakt

Heimatviertel
ILE Sonnenwald e. V.
Schulgasse 4
94579 Zenting
Tel. 09907-87200-20
info@ile-sonnenwald.de
www.heimat-viertel.de
www.region-sonnenwald.de
www.lallingerwinkel.de



URLAUBSREGION SANKT ENGLMAR

Ankommen und sich wohlfühlen – Urlaub in Bayern, mitten im malerischen Naturparadies Bayerischer Wald, gibt es eine Region, in der dies möglich ist – die Urlaubsregion St. Englmar!

Erkunden Sie Natur pur, entspannen Sie in erstklassigen Wellness-Hotels oder klassifizierten Betrieben und entdecken Sie als Aktivurlauber sowohl im Sommer als auch im Winter vielfältige Freizeitmöglichkeiten, Kulturereignisse und Ausflugsziele!

Erleben Sie in der Urlaubsregion St. Englmar einen unvergesslichen Aufenthalt in der faszinierenden Naturlandschaft des Bayerischen Waldes, mit herzlichen Gastgebern, die Ihnen (fast) jeden Wunsch von den Augen ablesen können.

Urlaub mit Herz im Bayerischen Wald

Gemeinden

Haibach-Elisabethzell
Konzell
Neukirchen
Rattenberg
Sankt Englmar

Kontakt

Tourist-Info Sankt Englmar
Rathausstraße 6
94379 Sankt Englmar
Tel. 09965 840320
tourist-info@sankt-englmar.de
www.urlaubsregion-sankt-englmar.de



TON.

SPUREN

AUS DEM ARBERLAND

✕
⏮
▶
⏭
□



DER PODCAST VON EUCH & FÜR EUCH

... jetzt Reinhören!

dahoam-im-arberland.de und überall wo es Podcasts gibt!





Gefördert durch





Urlaubsregion St. Englmar

#bisboidimWoid!

STAADE ZEITEN UND WEIHNACHTSZAUBER IN DER DER URLAUBSREGION SANKT ENGLMAR

Wenn die ersten Schneeflocken auf die Wälder des Bayerischen Waldes fallen, zeigt sich Sankt Englmar von seiner stimmungsvollsten Seite. In der „staaden Zeit“ verwandelt sich die Urlaubsregion in ein Winterwunderland voller Lichter, Düfte und gelebter Tradition.

Wintermarkt am Waldwipfelweg – Ein Meer aus Lichtern

Am 21. November eröffnet der Wintermarkt am Waldwipfelweg – ein wahrhaft magischer Ort. Zwischen funkelnden Lichtern und verschneiten Baumwipfeln laden regionale Handwerkskunst, festliche Schmankerl und der Duft von Glühwein zum Staunen und Genießen ein. Bis zum 30.12. ist der Markt über den Wipfeln ein Erlebnis für alle Sinne – einzigartig, stimmungsvoll und voller Winterzauber.

Tanz & Tradition – Der Kathreintanz im Waidlersaal

Am 22. November wird's im Waidlersaal noch einmal richtig zünftig: Beim Kathreintanz mit dem Niederbayerischen Musikantenstamm-tisch heißt es „Kathrein stellt den Tanz ein“. Bevor die stille Adventszeit beginnt, wird hier noch einmal ausgelassen gefeiert – mit Musik, Tanz und bayerischer Lebensfreude.

Lichtermarkt auf dem Kirchplatz

Am 23. November erstrahlt Sankt Englmar im Glanz hunderter Lichter. Der Lichtermarkt auf dem Kirchplatz bietet liebevoll gebundene Adventskränze, handgefertigte Dekorationen und köstliche Weihnachtsplätzchen. Heiße Crêpes, Punsch und musikalische Begleitung sorgen für Vorfreude auf das Christkind. Der Erlös

BAYERISCHER WALD
URLAUBSREGION ST. ENGLMAR



kommt den Kindern von Kindergarten und Grundschule zugute – eine Tradition mit Herz.

Nikolausmarkt in Rattenberg – Das Nikolausdorf im Advent

Am 30. November, dem ersten Adventssonntag, verwandelt sich Rattenberg in ein wahres Nikolausdorf. Zwischen Holzofenbrot, Glühwein und Handwerksständen herrscht festliche Stimmung. Höhepunkt für die Kleinen: Um 14 Uhr kommt der Heilige Nikolaus in der Pferdekutsche und verteilt Geschenke.

Englmarer Rauhnacht – Magie und Mythen im Schnee

Am 28. Dezember beschließt die legendäre Englmarer Rauhnacht das Jahr – heuer bereits zum 28. Mal. Mit Hexen, Rauhewuggerln, Lagerfeuer und Schneebar entsteht eine einzigartige Mischung aus Mystik, Musik und uraltem Brauchtum. Ab 22 Uhr gibt's dann die Rauh-nacht After Show Party im Waidlersaal.

Winterzauber mit Herz

Ob beim Tanz, bei den adventlichen Märkten oder beim mystischen Spektakel der Rauh-nacht – Sankt Englmar zeigt, wie schön die „staade Zeit“ sein kann. Hier, im Herzen des Bayerischen Waldes, wird Winter zu einem Erlebnis für alle Sinne.

Wer inmitten des vorweihnachtlichen Trubels eine kleine Verschnaufpause sucht, findet sie in den erstklassigen Wellnesshotels der Region. Saunen, duftende Kräuterbäder und wohl-tuende Massagen laden zum Entspannen und Kraftschöpfen ein. Eingehüllt in Wärme und Ruhe, mit Blick auf die verschneite Landschaft, lässt sich hier der Winter in seiner schönsten Form genießen – be-sinnlich, erholsam und wohl-tuend echt.



Kulinarische Hüttenwanderung – Ein Ge(h)nuss in 4 Gängen im Genussort!

Schritt für Schritt von Gang zu Gang durch den verschneiten Winterwald und eintauchen in die quirlige Hüttenatmosphäre...

Termine: 9. und 16.1., 6., 20. und 27.2., 6.3.

Infos und Buchung jeweils über die Tourist-Info Sankt Englmar

Romantische Fackel-Nachtwanderung mit Schneebarbesuch von Ende Dezember bis Februar jeden Mittwochabend.

21.11.2025

22.11.2025

23.11.2025

30.11.2025

07.12.2025

01., 03., 04.,

05., 09., 2026

Eröffnung Weihnachtsmarkt am Waldwipfelweg

Kathreintanz im Waidlersaal

Lichtermarkt am Kirchplatz Sankt Englmar

Nikolausmarkt in Rattenberg

Waldadvent des Heimat- und Volkstrachtenvereins Sankt Englmar

Theater „Kein Auskommen mit dem Einkommen“ in Sankt Englmar

Live-Web-Cam und Schneebericht und
Veranstaltungstermine auf
www.urlaubsregion-sankt-englmar.de



Weitere Infos:

Tourist-Information Sankt Englmar
Rathausstraße 6 · 94379 Sankt Englmar
Tel. 09965 840320
eMail: tourist-info@sankt-englmar.de
www.urlaubsregion-sankt-englmar.de



BODENMAIS

Landkreis Regen
689m

Kontakt

Bodenmais Tourismus & Marketing GmbH
Bahnhofstraße 56
94249 Bodenmais
Telefon: 09924/778-135
Fax: 09924/778-150
E-Mail: info@bodenmais.de
www.bodenmais.de



Erlebenswert: Erlebnisberg Silberberg mit historischem Besucherbergwerk, JOSKA Glasparadies mit Joschi's Kinderland, Reißlochwasserfälle (die höchsten im Bayerischen Wald), Aktivzentrum Bretterschachten, Natur-Entdecker-Pfad „Woid Woifes Welt“, Ameisenstraße, idyllischer Kurpark mit Silberberg-Hallenbad mit Saunapark sowie Silberberg-Freibad. In der Umgebung: Kleiner und Großer Arbersee, Kleiner und Großer Arber.

FREYUNG

Landkreis Freyung-Grafenau
655m

Kontakt

Touristinformation Freyung
Infostelle:
Stadtplatz 10 (Stadtplatzcenter)
Postanschrift:
Rathausplatz 1
94078 Freyung
Tel. 08551 588150,
Fax 588290
touristinfo@freyung.de
www.freyung.de



Erlebenswert: Schloss Wolfstein (um 1200 n.Chr.) mit Museum Jagd-Land-Fluss, Nationalpark/ Naturpark-Infostelle und landkreiseigener Galerie; Schramlhaus (ältestes Bauernhaus im Ort) mit Heimatmuseum, Weinfurter Bergglashütte im Ortsteil Geyersberg; Wildbachklamm Buchberger Leite (eines der schönsten Geotope Bayerns), Auenpark; Naturbad; Saunaoase, Rodelbahn; Eishalle.

GRAFENAU

Landkreis Freyung-Grafenau
609m

Kontakt

Touristinformation Grafenau
Rathausgasse 1
94481 Grafenau
Tel. 08552 962343,
Fax 4690
tourismus@grafenau.de
www.grafenau.de

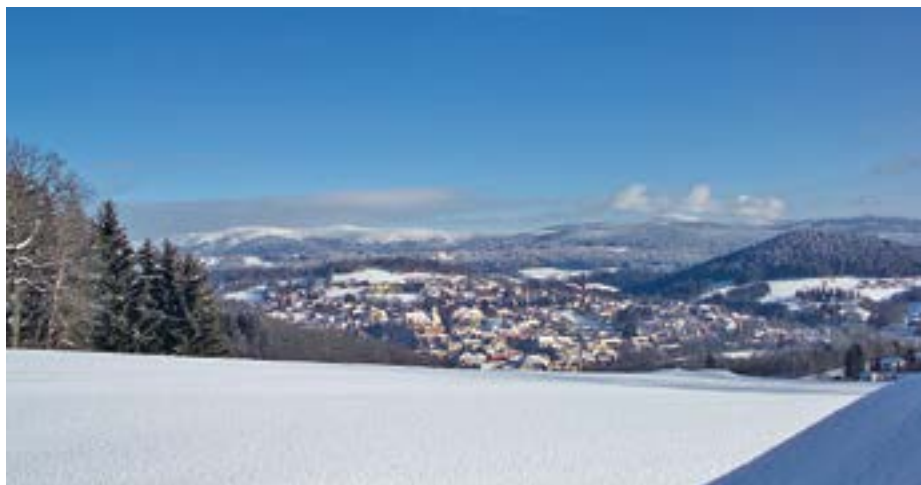

Erlebenswert: Historischer Stadtplatz der ältesten Stadt im Bayerischen Wald; KurErlebnispark BÄREAL mit „Tor zur Wildnis“ und Wellen-Freibad „Bärenwelle“; Rodelbahn „Bärenbob“; Indoor-Erlebnisswelt „Babalu“; Bauernmöbel- und Schnupftabak- und Stadtmuseum; Ganzjahres-Eishalle.



Erlebenswert: Schwarzer Regen, der längste Fluss des Bayerischen Waldes, im Stadtzentrum; Kurpark auf der Regeninsel; Burgruine Weißenstein mit Gläsernem Wald; Museum im „Fressenden Haus“; Niederbayerisches Landwirtschaftsmuseum, 21 Bier- und Eiskeller (etwa 300 Jahre alte Gewölbe); 13 Terrainkurwanderwege; Freibad; Eishalle.

REGEN

Landkreis Regen
532m

Kontakt

Tourist-Information Regen
Schulgasse 2
94209 Regen
Tel. 09921 604-452
Fax 09921 604-562
tourist@regen.de
www.regen.de



Erlebenswert: Marktplace mit historischer Ringmauer; Museum Goldener Steig in einem der alten Wehrtürme; Stadtpark; Auswanderermuseum im Emerenz-Meier-Haus; Alte Hausbrennerei Penninger mit Besucherzentrum; Naturschutzgebiet Saußbachklamm; Aussichtsturm am Oberfrauenwald; Kurparksee Erlauzwiesel; Karoli-Badepark mit Hallenbad, Mediterraneum, Sauna und Freibad; Kletterwald; Eishalle.

WALDKIRCHEN

Landkreis Freyung-Grafenau
573m

Kontakt

Touristinformation Waldkirchen
Marktplace 17
94065 Waldkirchen
Tel. 08581 19433
Mail: tourismus@waldkirchen.de
www.urlaub-in-waldkirchen.de



Erlebenswert: Höchste Kristallglas-Pyramide der Welt; erstes deutsches Waldmuseum; Theresienthaler Museumsschlösschen; Glaskapelle aus Glassteinen; Unterirdische Gänge; 1. Dampfbierbrauerei Pfeffer; Kaffeerösterei Kirmse; Bärwurzerei Hiecke; Erholungsbad ZEB; Bayerwald-Sauna.

ZWIESEL

Landkreis Regen
581m

Kontakt

Touristinformation Zwiesel
Stadtplace 27
94227 Zwiesel
Tel. 09922 7099011,
Fax 7099019
zwiesel@ferienregion-nationalpark.de
www.zwiesel.de

ARBER

Landkreise Regen / Cham

Kurzporträt

1456 Meter hoch. 4 Gipfel.
Arber-Bergbahn ganzjährig geöffnet.
Einkehrmöglichkeit im Arberschutzhaus
und in der Eisensteiner Hütt'n.

Infos: www.arber.de



Die höchste Erhebung des Bayerischen Waldes ist der Große Arber. Der im niederbayerischen Landkreis Regen und im oberpfälzischen Landkreis Cham gelegene Berg ist ein beliebtes Ausflugsziel für Wintersportler, Wanderer und Urlauber auf der Suche nach Erholung und Freizeit-Aktivitäten.

BROTJACKLRIEGEL

Landkreis Freyung-Grafenau

Kurzporträt

1011 Meter hoch.
Aussichtsturm mit 150 Stufen.
Einkehrmöglichkeit im Turm-Stüberl.

Infos: www.region-sonnenwald.de

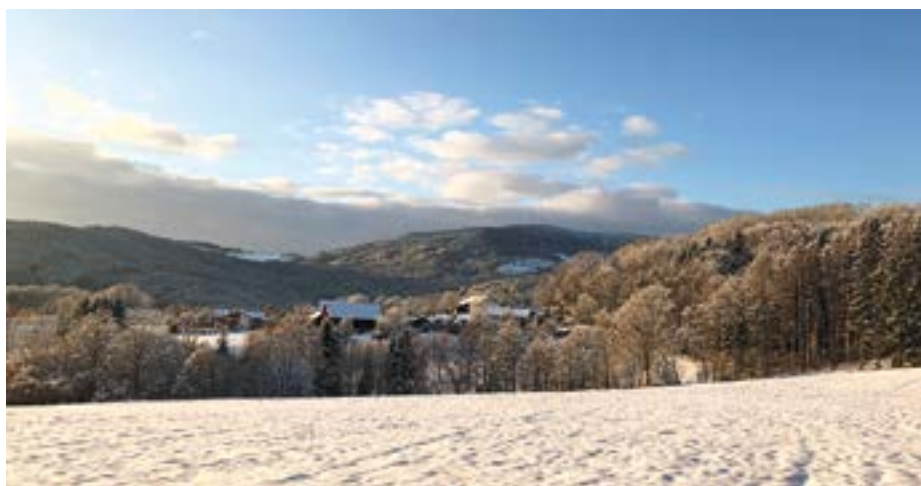

Er ist das erste Gebirge heraus aus der Donauebene in Richtung Bayerischer Wald. Auf dem Brotjacklriegel findet man neben dem hölzernen Aussichtsturm auch den Sendemast des Bayerischen Rundfunks.

DREISESSEL

Landkreis Freyung-Grafenau

Kurzporträt

Plöckenstein 1364 Meter hoch,
Hochstein 1332 Meter hoch,
Dreisesselfelsen 1312 Meter hoch.
Wanderweg zum Steinernen Meer.
Einkehrmöglichkeit im Berggasthof.

Info: www.dreisessel.com



Auf dem mächtigen Bergzug aus Dreisesselfelsen, Hochstein und Plöckenstein treffen die Länder Bayern, Böhmen und Österreich aufeinander. Der Sage nach saßen vor langer Zeit die Könige dieser Länder auf dem Dreisesselfelsen und haben sich um ihre Grenzen gestritten...



Der Aufstieg auf den Gipfel mitten im Nationalpark-Gebiet lohnt sich: Der Ausblick auf Großen Arber, Großen Osser, Großen Rachel und die Stadt Zwiesel ist herrlich. Sehenswert ist vor allem das Höllbachspreng, eine Schlucht, in dem der Höllbach in mehreren kleinen Wasserfällen herabstürzt und in Rinnsalen zur Höllbachschwelle (einem kleinen See) läuft.

FALKENSTEIN

Landkreis Regen

Kurzporträt

Großer Falkenstein 1315 Meter hoch.
Kleiner Falkenstein 1190 Meter hoch.
Einkehrmöglichkeit im Falkenstein-Schutzhaus.

Info: www.schutzhaus-falkenstein.de



Die Region rund um den Haidel ist ein Eldorado für Wanderer und Langläufer – und zwar aus allen Himmelsrichtungen. Vom 35 Meter hohen Aussichtsturm hat man eine der schönsten Fernsichten im südlichen Bayerischen Wald mit Blick zu den Alpen und den Bayer- und Böhmerwaldbergen. Panoramatafeln an der Aussichtsplattform erklären das Blickfeld.

HAIDEL

Landkreis Freyung-Grafenau

Kurzporträt

1167 Meter hoch.
Aussichtsturm mit 159 Stufen.
Wanderweg zum verlassenen Dorf
Leopoldsreut.

Info: www.grainet.de



- Historisches Waldgasthaus
- Im Nationalpark
- Urige Gaststüb'n
- Deftige Brotzeiten
- Mittagstisch - Café - Kuchen
- Kinderspielfeld
- Kleintierhaltung
- Schwellsteig
- Biergarten
- Bier vom Stoa
- Trifler-Weiber

Fam. Lettenmaier seit 1870
Tel. 09925 460

Folgen Sie uns auf Facebook

www.schwellhaeusl.de



Liebevoll vom Hüttenwirt zubereitet

- gewohnt traditionell-bayerische Gerichte
- herzhafte Brotzeiten
- typische Mehlspeisen
- Gaststube mit Kamin und Panoramaverglasung
- 80 Sitzplätze innen
- Sonnlige Aussichtsterrasse
- Keine Übernachtungsmöglichkeiten in den Wintermonaten

Öffnungszeiten – Tel. 09925 903366 –
26.12. – 06.01. täglich von 10 – 17 Uhr
07.01. – Mitte März, Fr.-So. 10 – 17 Uhr
www.schutzhaus-falkenstein.de
info@schutzhaus-falkenstein.de

HIRSCHENSTEIN

Landkreise Regen / Straubing-Bogen

Kurzporträt

1095 Meter hoch.
7 Meter hoher Aussichtsturm.
Im Winter ist der Hirschenstein
ausschließlich für Langläufer über die
Loipen zu erreichen (es gibt keine
Winterwanderwege in diesem Bereich)..

Info: <https://www.bayerischer-wald.de/attraktion/hirschenstein-im-bergniederwinkel-d111baa5cc>



Foto: Stefan Dantinger

Auf der felsübersäten Kuppe des von Buchenwäldern bewachsenen Berges Hirschenstein auf dem Grenzgebiet der Gemeinden Achslach, Schwarzach und St. Englmar, befindet sich ein steinerner Aussichtsturm. Der Fernblick reicht im Osten vom Großen Arber bis zum Dreisessel, im Süden ist der Raum von Deggendorf bis Straubing und im Westen bis zum Gallner zu sehen.



Riesige Granitfelsblöcke, die auf die Eiszeit zurück gehen, machen diesen Gipfel im Nationalparkgebiet zu etwas Einzigartigem. Das Bayerische Landesamt für Umwelt hat das Blockmeer im September 2005 mit dem Gütesiegel „Bayerns Schönste Geotope“ ausgezeichnet. Im Sommer führt die steile „Himmelsleiter“ auf den Berg, in der kalten Jahreszeit ein bequemerer Winterweg.

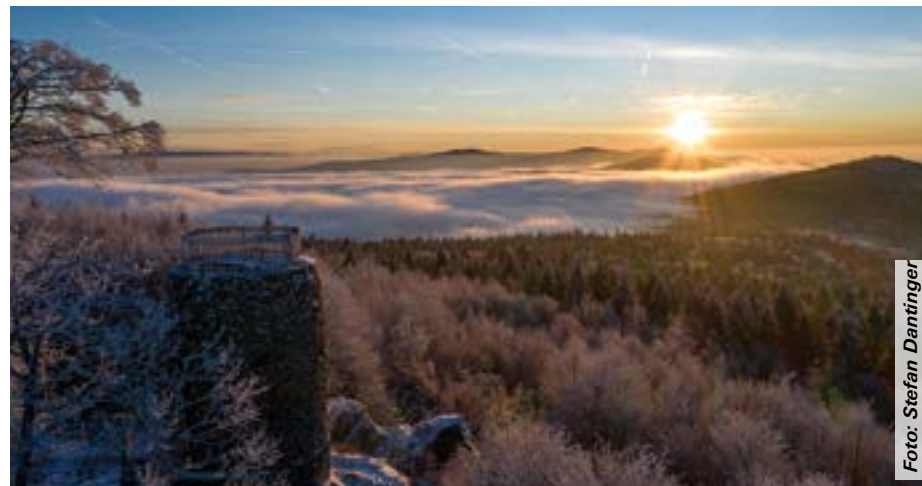

Foto: Sandra Schrönghammer

Der Große Rachel ist der zweithöchste Berg im Bayerischen Wald, jedoch der höchste Berg im Nationalpark. Die Wälder im Rachelgebiet galten von jeher als geheimnisvoll. Rachelkapelle, der sagenumwobene Rachelsee und alte, abgestorbene Bäume, in deren Schutz ein neuer wilder Wald entsteht, prägen das Bild.

RACHEL

Landkreis Freyung-Grafenau

Kurzporträt

1453 Meter hoch.
Wanderwege zu Rachelkapelle und
Rachelsee (im Winter nicht geräumt).
Einkuhrmöglichkeit in der Racheldienst-
hütte (im Winter nicht geöffnet).

Infos: www.bayerischer-wald.de/Media/Attraktionen/Grosser-Rachel

Besuche die Heimat des Penninger Whiskeys



IM BAYERISCHEN WALD DAS BRENNER-HANDWERK ERLEBEN

FROM GRAIN TO GLASS



GEBRAUT UND GEBRANNT VON PENNINGER

Seit über 120 Jahren stellen wir Spirituosen, Essige und Kaffee her. Seit 2020 destillieren wir auch Whiskey und 2024 konnten wir unseren ersten eigenen American Style Whiskey namens TROAD abfüllen. Erlebt intensive Genussmomente mit Penninger - bei uns zu Hause.



SCHROT UND SPELZEN

Genießt auf der Terrasse mit Blick auf den Bayerischen Wald hausgemachte Kuchen und Pizzen mit Kaffeespezialitäten aus unseren selbstgerösteten Bohnen.



BRENNEREI TOUR

Erlebt in einer Führung durch die Destille-
rie die Herstellung von Whiskey, Blutwurz,
Gin und natürlich auch unseres Essigs.
Tickets für Brennerei- Tour
vorab online buchen auf:

www.penninger.de/brennerei-tour



Alte Hausbrennerei Penninger GmbH
Saßbach 2 · 94065 Waldkirchen

Aktuelle Öffnungszeiten unter:
www.penninger.de/besucherzentrum



*In gemütlichen Hörsesseln kann im Waldgeschichtlichen Museum bekannten Persönlichkeiten der Region gelauscht werden.
Fotos: Gregor Wolf / Jo Fröhlich*

Anfassen, Riechen, hören – gerade für junge Besucher bietet das Haus viele plastische Entdeckungen.

Die Nationalpark-Region indoor erkunden

Jahrmillionen alt. Voller Traditionen. Wald- und steinreich. Wildnis pur. All diese Attribute passen perfekt zum Bayerischen Wald. Zu einer Region, die sich natürlich über ihre einzigartige Landschaft definiert. Dort aber noch längst nicht aufhört. Was das Gebiet an der Grenze zu Tschechien so besonders macht, kann die ganze Familie im Waldgeschichtlichen Museum St. Oswald erkunden. Die Nationalpark-Einrichtung ist auch in der staden Zeit geöffnet – ein perfekter Ausflug nicht nur für Schmuddeltage.

DER BAYERWALD AUF DREI ETAGEN

Eintauchen ins Waldgeschichtliche Museum

„Hier lauern ganz viele Geschichten. Und die bieten wiederum sehr schöne Einblicke in die Geschichte der ganzen Region“, sagt Museumsleiter Christian Binder, der gerade eine Gruppe durch das Haus führt. Seine Lieblingsgeschichte wartet im Obergeschoss auf die Besucher. Dort findet man ein mannsgroßes Schwarzweißbild von neun säuberlich aufgereihten Personen. Es zeigt die Bewohner eines heimischen Bauernhofs am Anfang des 20. Jahrhunderts.



TIPPS

- Führung: Wer mit einer Gruppe ins Waldgeschichtliche Museum kommt, kann vorab eine individuelle Führung buchen. Dafür einfach spätestens eine Woche vor dem Termin telefonisch anmelden: 08552 9748890. Das Museum hat von Dienstag bis Sonntag täglich von 10 bis 17 Uhr geöffnet. Montag ist Ruhetag – außer an Feiertagen. Außerdem ist von 23. bis 25. Dezember geschlossen. Adresse: Klosterallee 4, 94568 St. Oswald. Mehr Infos: www.nationalpark-bayerischer-wald.de.
- Kunstausstellung: Der Böhmerwald früher und heute – auf diesen Nenner kann man die Ausstellung „Waldinneres“ von Pavel Trnka bringen. Seine Werke sind derzeit im Waldgeschichtlichen Museum zu sehen. Der junge tschechische Künstler hat nicht nur das vor Augen, was ihn der Wald im Grenzgebiet spüren lässt. Er richtet seinen Blick auch auf den teils harten Arbeitsalltag vergangener Tage.

Vom Bauern über dessen Frau und die gemeinsamen Kinder bis hin zum Knecht um zum kinderlosen Bruder des Bauern. Jeder Abgelichtete verrät auf Knopfdruck etwas über sein Leben. Da werden Auswanderungsträume kundgetan, eine pilgernde Kennenlern-Geschichte oder der Wunsch nach einem eigenen Häuschen. „Das ist eine Installation, bei der viele Emotionen transportiert werden“, so Binder. „Und unsere Gäste werden sogleich in eine ihnen vollkommen unbekannte Epoche



Die Lieblingsgeschichte von Museumsleiter Christian Binder handelt von dieser neunköpfigen Bauernfamilie.

Der Treppenbaum führt durch alle drei Etagen des Museums. Ganz oben hat ein Specht ein Loch in die Rinde geschlagen, so dass man von innen einen Blick ins Obergeschoss werfen kann.

Das Waldgeschichtliche Museum liegt inmitten des Ortes St. Oswald.

entführt. Dank der authentischen Statements kann man sich gleich hineinversetzen in diese entbehrungsreiche Zeit.“

KINDER ALS IDEENGEBER

Das Museum funktioniert aber auch prima ohne Führung. Das liegt zum einen schon an der Konzeption der Ausstellung. Dabei haben viele Kinder aus der Gegend aktiv mitgewirkt. Die Idee vom Treppenbaum, der sich durch alle drei Etagen zieht, hat zum Beispiel ein Viertklässler zu Papier gebracht. „Wir haben das dann quasi 1:1 umgesetzt – inklusive Nest am oberen und Höhle am unteren Ende“, erzählt Binder. Der begehbare Baum sei nun so etwas wie das Kinderreich im Museum. Und auch hier werden Infos plastisch weitergeben – zum Beispiel, wie in der Rinde Nährstoffe transportiert werden.

Die Natur spielt natürlich auch außerhalb des Treppenbaums eine große Rolle. Im Erdgeschoss kommen etwa viele Baumarten zu Wort. Da erzählt unter anderem Tatort-Kommissar Udo Wachtveitl vom Brotbaum der Region, der Fichte. Gleich daneben stehen die tierischen Bewohner um Hirsch und Co. im Fokus. Und gleich am Eingang des Stockwerks geht's in die Magmakammer, die die Entstehung des heutigen Mittelgebirges erklärt. Kaum einer wird vorher zum Beispiel gewusst haben, dass der Bayerwald einst über 6000 Meter hoch war.

SPANNENDE GESCHICHTEN

An vielen Stellen werden alle Sinne bedient. Anfassen, Riechen, Hören. Als Binder mit seiner Gruppe weiter durchs Obergeschoss zieht, sitzt schon eine andere Besucherin in den Hörsesseln und lauscht – wieder gibt's spannende Geschichten. Dort kommen schließlich bekannte Waidler zu Wort: Adalbert Stifter oder Emerenz Meier zum Beispiel. Etwas weiter wird's traditionell. Schon einmal was vom Ratschen gehört? Oder vom Wasservögelsingen? Oder gar vom Wolfauslassen? Nicht? Die Dreifach-Installation zu den Bräuchen der Region klärt auf, was dahintersteckt. Zugleich kann man seinen Kopf direkt reinstecken ins Ge-

schehen. „Wer will zuerst“, fragt Binder und sogleich wagen die Ersten einen Blick in die Kulisse und sind sofort Teil der gelebten Traditionen. Im Keller wird's dann etwas wirtschaftlicher. Wie wurde früher das Holz aus dem Wald gebracht? Was steckt hinter der Spiegelauer Waldbahn? Warum spielt Glas so eine wichtige Rolle in der Region? Was kann man alles aus Granit herstellen? Welche Rolle spielt der Nationalpark für den Tourismus? Binder entlässt seine Gruppe hier, damit sich jeder der Frage widmen kann, die ihn am meisten interessiert.

„Das tolle am Waldgeschichtlichen Museum ist, dass wir einen gelungenen Rundumschlag über die Themen bieten, die es vor Ort gibt“, ist der Museumsleiter überzeugt. „Jeder der bei uns war, ist mit den wichtigen Dingen des Bayerwalds in Kontakt gekommen.“ Binder verabschiedet sich und geht am Treppenbaum vorbei nach oben. Aus der Wurzelhöhle erklingen gerade Märchen, die sich ein paar Kinder anhören.

„Auch das sind tolle Geschichten. Und der Platz da unten ist für unsere jungen Besucher einfach ein toller Rückzugsort.“



GREGOR WOLF

Nationalparkverwaltung Bayerischer Wald,
Medien- und Öffentlichkeitsarbeit

FERIENREGION **NATIONALPARK**
BAYERISCHER WALD

VOM **WALD**
DAS BESTE.

NATUR HAUTNAH ERLEBEN

Zeit für echte Erlebnisse



Gratis mit:



Spiegelau, P+R

Winter-Schnuppertour

Für Einsteiger mit und ohne
Schneeschuhe

10,00 € pro Person, bis 18 Jahre frei
zzgl. Leihgebühr für Schneeschuhe



Gratis mit:



Nationalparkzentrum Falkenstein

Winterliche Auenlandschaft

Auf der Suche nach Spuren
von Biber & Co.

10,00 € pro Person, bis 18 Jahre frei



Gratis mit:



Bayerisch Eisenstein

Grenzüberschreitende Familienführung

Mit dem Zug in den
Nationalpark Sumava

10,00 € pro Person, bis 18 Jahre frei



Touristinfo Mauth

Mit Schneeschuhen durch die Wildnis

Durch die Winterwälder um Mauth

10,00 € pro Person, bis 18 Jahre frei
zzgl. Leihgebühr für Schneeschuhe



www.ferienregion-nationalpark.de

Ferienregion Nationalpark Bayerischer Wald
Konrad-Wilsdorf-Straße 1, 94518 Spiegelau



Jetzt online buchen!

oder 0800 0776650

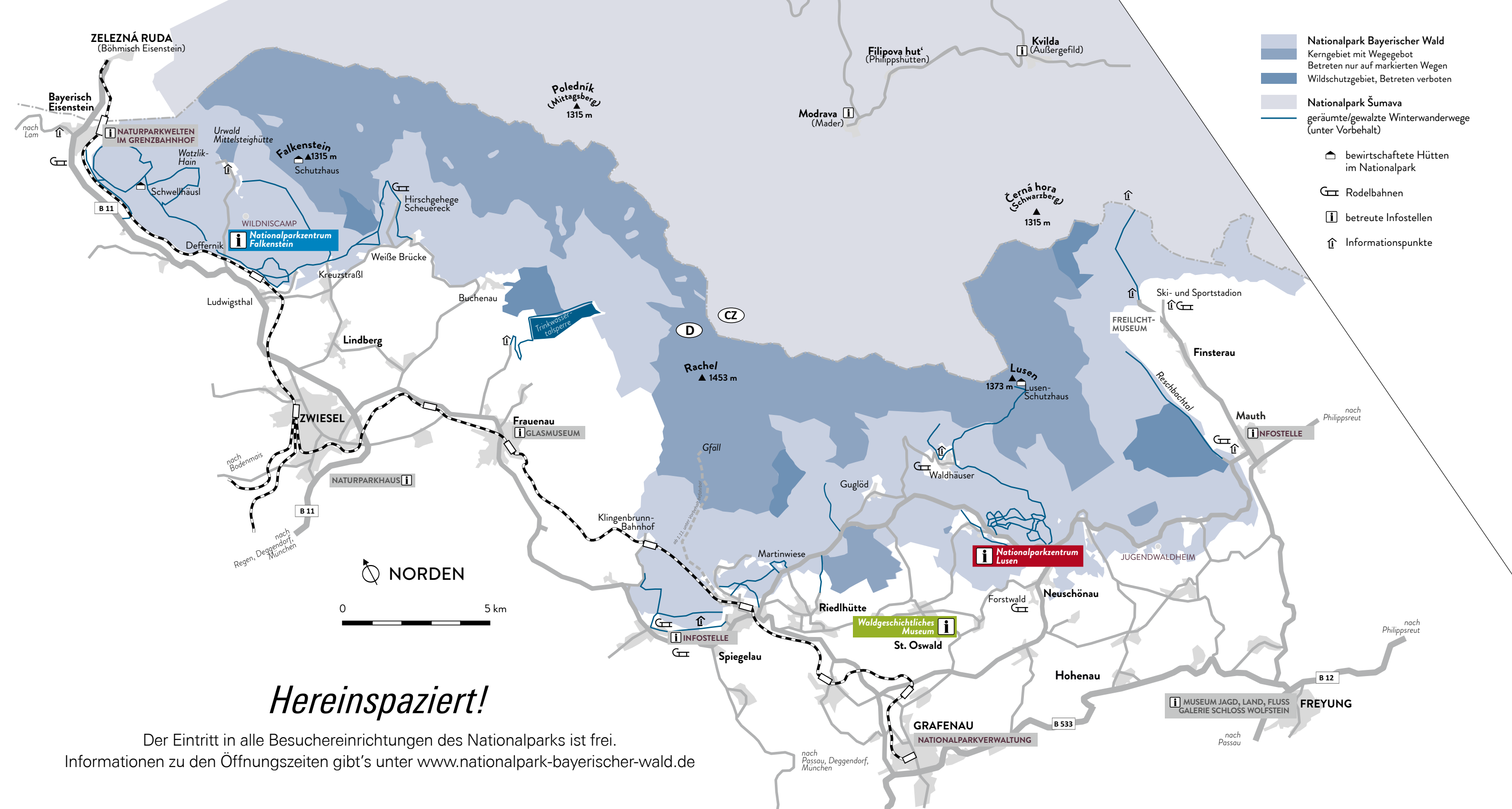

Hereinspaziert!

Der Eintritt in alle Besuchereinrichtungen des Nationalparks ist frei.
Informationen zu den Öffnungszeiten gibt's unter www.nationalpark-bayerischer-wald.de

NATIONALPARKZENTRUM FALKENSTEIN

HAUS ZUR WILDNIS mit Dauer- und Wechselausstellungen
TIER-FREIGELÄNDE mit 3,5 km Wanderwegen;
präsentiert werden 4 Arten
STEINZEITHÖHLE als Zeitreise in die Urgeschichte der Region

Tel.: +49 9922 5002-0
E-Mail: hzw@npv-bw.bayern.de
Navi: Eisensteiner Straße 20, 94227 Lindberg
Igelbus- und Waldbahn-Haltestelle: Ludwigsthal

WALDGESCHICHTLICHES MUSEUM ST. OSWALD

Dauerausstellung zur Entstehungs-,
Nutzungs- und Kulturgeschichte der Nationalparkregion
sowie verschiedene Wechselausstellungen

Tel.: +49 8552 974889-0
E-Mail: wgm@npv-bw.bayern.de
Navi: Klosterallee 4, 94568 St. Oswald
Igelbus-Haltestelle: St. Oswald, Waldgeschichtliches Museum

NATIONALPARKZENTRUM LUSEN

HANS-EISENMANN-HAUS
mit Dauer- und Wechselausstellungen
TIER-FREIGELÄNDE
mit 7 km Wanderwegen;
präsentiert werden rund 40 Arten
PFLANZEN-FREIGELÄNDE
mit 200 einheimischen Arten
GESTEINS-FREIGELÄNDE
zur Geologie der Region

BAUMWIPFELPAD der Erlebnisakademie
Länge: 1 300 m, höchster Punkt: 44 m.
Eintrittspreise und Infos unter:
www.treetop-walks.com/bayerischer-wald
Tel.: +49 8558 9615-0
E-Mail: heh@npv-bw.bayern.de
Navi: Böhmsstraße 39, 94556 Neuschönau
Igelbus-Haltestelle: Nationalparkzentrum Lusen

Unter www.nationalpark-bayerischer-wald.de/anreise
informiert eine Karte über alle
Nationalpark-Einrichtungen,
Parkplätze sowie Bus- und Bahn-
Haltestellen.
Dort sind auch die GPS-
Koordinaten sowie Daten für
Navigationsge-
räte angegeben,
zudem ist auf
die Fahrpläne
der öffentlichen
Verkehrsmittel
verlinkt.



Naturpark Bayerischer Wald

Im Südosten der Bundesrepublik, zwischen der Donau und den Hochlagen, entlang der baye-risch-böhmischen Grenze liegt der Naturpark Bayerischer Wald. Im Osten grenzt der National-parke Bayerischer Wald und im Norden der Naturpark Oberer Bayerischer Wald an. Nachbarn auf tschechischer Seite sind das Landschaftsschutzgebiet und der Nationalpark Böhmerwald. Der Naturpark Bayerischer Wald besteht bereits seit 1967 und ist damit einer der ältesten Natur-parke Bayerns. Umfasste er zunächst nur den Altlandkreis Regen, erstreckt er sich heute auch über die nördlich der Donau gelegen Teile der Landkreise Deggendorf und Straubing-Bogen so-wie über den Landkreis Freyung-Grafenau und umfasst eine Fläche von ungefähr 278.000 ha. Erwandern Sie den Naturpark auf dem weitläufigen und einheitlich markierten Wanderwegenetz. Ent-lang der Wege finden Sie Naturerlebnispfade, die vor Ort Auskunft über ökologische Zusammenhän-ge geben und das Erleben der Natur mit allen Sinnen ermöglichen. Zudem bietet der Naturpark ein umfangreiches Bildungsprogramm mit vielfältigen Veranstaltungen, Führungen und Exkursionen von der Donau und Ilz über den Großen Pfahl bis hin zum Dreisessel und Arber an. Erfahren Sie mehr über den Naturpark Bayerischer Wald bei einem Besuch der Erholungs- und Informationseinrichtungen.



Kontakt

www.naturpark-bayer-wald.de

Informationshaus Zwiesel

Das Naturparkhaus, das aus regionalen heimi-schen Holz und natürlichen, biologisch abbau-baren Dämmstoffen konzipiert ist, beinhaltet sowohl die Naturparkverwaltung als auch das Besucherzentrum.

In diesem zeigt eine Energietechnik-Ausstellung die Funktionsweise des Nullenergiehauses. In das EG ist zusätzlich eine naturkundliche Dau-erausstellung integriert. Sie stellt die Beziehung Mensch – Natur im Wandel der Zeit vor. Das Be-sondere an dieser Ausstellung ist das komplette Fehlen von schriftlichen Informationen, um die interaktiven Sinne der Gäste anzusprechen.

NaturparkWelten Grenzbahnhof Bayerisch Eisenstein

Der Grenzbahnhof Bayerisch Eisenstein bietet In-formationen über die Nationalparke Šumava und Bayerischer Wald, das Landschaftsschutzgebiet Šumava und den Naturpark Bayerischer Wald. Im Hauptgebäude sind auf fünf Etagen Ausstel-lungen zur Geschichte des Eisenbahnbaus durch den Bayerischen Wald und Böhmerwald und zum König Arber zu sehen, ebenso ein Skimuseum und das Europäische Fledermauszentrum. Zu-dem lädt das Restaurant im historischen Warte-saal I. Klasse zum Verweilen und zur Einkehr ein.

Ilz-Infostelle in Schloss Fürsteneck

Die Ilz ist eine der letzten Wildflusslandschaften der Bundesrepublik. Die Ilz-Infostelle liegt ca. in der Mitte zwischen den Quellen am Rachel und der Mündung der Ilz in die Donau bei Passau. Die Gäste erhalten viele Infos zur Lebensraumviel-falt im und am Gewässer und zur Geologie. Der Hauptbereich widmet sich der Flussperlmuschel.

Pfahl-Infostelle Viechtach

Die erlebnisreiche Dauerausstellung „Der Pfahl im Bayerischen Wald“ im Alten Rathaus am Stadtplatz bietet Interessantes und Wissens-wertes rund um das Thema Pfahl: Landschaft und Lebensräume, Tiere und Pflanzen, Entste-hungs- und Nutzungsgeschichte, Pfahl-Sage, Burgen und Schlösser oder eine Steinbruch-Inszenierung. Wechselausstellungen und eine Info-Theke informieren über den Naturpark. Das angegliederte Naturparkbüro, die Umwelt-station Viechtach, bietet ein Bildungsprogramm mit Führungen, Vorträgen und Fortbildungen an. Die Pflege- und Entwicklungsmaßnahmen in der Pfahl-Region für die Landkreise Regen und Frey-ung-Grafenau werden von hier aus koordiniert.



Oase:



Seesauna mit verschiedenen Aufgüssen



60 m Natursee zur erfrischende Abkühlung nach der Sauna



15 m Granit-Whirlpool für wohltuende Entspannung



Schneeraum – die besondere Art der Abkühlung



Feuerlounge mit einzigartiger Wohlfühlatmosphäre



Wärmehütt im Freien & Schaukelwald



Neuer Ruheraum „Silentium“ für Rückzug und Stille



Seeblicklounge mit traumhafter Aussicht



Exklusive Rotario-Inseln auf unserem See



DAS STEMPS WELLNESSRESORT

Herbert Stemp | Goldener Steig 24 | D-94124 Büchlberg
Tel. +49(0)8505 916790-0 | info@das-stemp.de | www.das-stemp.de



COMING
SOON
2025

★★★★S

Ab 24.
Oktober!
Jetzt Entdecken!

Nationalpark Šumava

Jedes Jahr besuchen den Nationalpark Šumava in Tschechien etwa zwei Millionen Touristen – Tendenz steigend. Für die Verantwortlichen besteht eine große Herausforderung darin, das Aufkommen bestmöglich zu verteilen. Einerseits natürlich, um auf die Natur Rücksicht zu nehmen, andererseits aber auch um ihre Schönheit zu zeigen und Bildung zu vermitteln. Als guter Weg hat sich die Einrichtung von Besucherzentren an unterschiedlichen, sorgfältig ausgewählten Standorten erwiesen.

Erst im Jahr 2015 wurden im Rahmen des Zoologischen Programms die Besucherzentren bei Kvilda und Srní eröffnet, die Beobachtungen von Luchsen, Hirschen und Wölfen möglich machen. Ziel aller Projekte des Zoologischen Programms ist, ökologische Bildung zum Thema Wildtiere und Fische zu vermitteln und deren Existenz in einem vom Menschen beeinflussten Gebiet zu sichern. Gleichzeitig werden auch mögliche Energieeinsparungen und die Nutzung erneuerbarer Energiequellen thematisiert, die mit der technischen Umsetzung und Ausstattung der Objekte einhergehen.



Kontakt

Infos: www.npsumava.cz/de/

Besucherzentrum Kvilda

Die Einrichtung liegt nahe an der bayerisch-böhmischen Grenze, etwa 20 Kilometer nördlich von Philippsreut. Sie ist dem Rothirsch und seinen Artverwandten gewidmet und verfügt zudem über ein Luchsgehege. Dreh- und Angelpunkt ist das Zentrumsgebäude, ein Passivhaus, das seine Energie aus erneuerbaren Energiequellen bezieht. Von dort aus startet ein etwa 2,5 Kilometer langer Rundweg („Hirschweg“), auf dem die Besucher heimische Baum- und Pflanzenarten kennenlernen können. Der Erlebnispfad führt durch das 9 Hektar große Rotwildgehege, in dem 3 Aussichtstürme integriert sind. Entlang des Pfades laden Bänke zu einer Rast ein. Das gesamte Areal ist für Besucher mit eingeschränkter Bewegungsfreiheit zugänglich und verfügt auch über einen Kinderspielplatz.

Besucherzentrum Srní

Jeweils eine Autostunde von Philippsreut bzw. Bayerisch Eisenstein entfernt liegt das Besucherzentrum Srní. In dieser Einrichtung stehen die Wölfe im Mittelpunkt. Sie sind in einem 3 Hektar großen Gehege untergebracht. Mitten durch das Gehege führt ein Hochsteg, etwa 4 Meter über dem Erdboden. Er ist zirka 300 Meter lang und ermöglicht von Aussichtspunkten aus nicht nur das Beobachten der faszinierenden Tiere, sondern informiert auch über die Kommunikation im Rudel. Zum Gehege führt ein Kreis-Lehrpfad, der die Besucher mit im Böhmerwald vorkommenden Raubtier-Spuren und einigen hiesigen Bäumen und Pflanzen bekanntmacht. Personen mit eingeschränkter Bewegungsfreiheit haben Zugang zum Hochsteg über einen dafür angepassten Pfad, der vom ausgewiesenen Parkplatz zum Hochsteg führt. Für die kleinen Besucher ist auch ein Spielplatz angelegt.

Die Informationszentren

Im Nationalpark Šumava gibt es zusätzlich zu den beiden Besucherzentren 7 Informationszentren – in Kvilda (Außergefeld), Svinná Lada (Seehaid), Stožec (Tussed), Kašperské Hory (Bergreichenstein), Alžbětín (Elisenthal), Idina Pila (Ida-Säge) und Březník (Pürstling). Die Ausstellungen befassen sich unter anderem mit den Bergwäldern des Böhmerwaldes, der Vielfalt des Lebens im Wald, der tschechisch-bayerischen Zusammenarbeit auf dem Gebiet des Naturschutzes, dem Boubín-Urwald oder der Geschichte der Holzverarbeitung.

Huettenhof

WELLNESS, KUSCHELN & GLÜCKSMOMENTE

★★★★★

Adults only

BERGDORF HUETTENHOF

LUXUS-BERGCHALETS

Genießen Sie romantische Wohlfühlmomente im Erwachsenenhotel

Erleben Sie unvergessliche Momente und Zweisamkeit in unserem Adults Only Hotel – wo Romantik, Entspannung und Genuss mit Highlights wie Sky SPA und Infinity Pool auf Sie warten.

Die herzliche Atmosphäre und unser Team machen Ihren Urlaub zu einem Erlebnis, das Sie nie vergessen werden.

www.hotel-huettenhof.de

Luxus und Erholung warten in Ihrem eigenen Luxus-Bergchalet auf Sie

Entfliehen Sie dem Alltag und genießen Sie pure Privatsphäre und Entspannung – mit eigenem Whirlpool, Sauna und traumhaftem Ausblick in die Natur des Bayerischen Waldes.

www.bergdorf-huettenhof.de

Buchen Sie Ihren romantischen Urlaub zu zweit

info@hotel-huettenhof.de · Tel.: +49 (0)8585 / 9605634

57
WOHLFÜHL- &
KUSCHELZIMMER

NEU
SKY-POOL
11 m

5
SAUNEN

3.500 qm²
WELLNESSOASE

INNEN POOL 11 m
22 m
Infinity-Außenpool

9 LUXUS
BERG
CHALETs

Hier buchen

Hineinspaziert ins Wunderland!

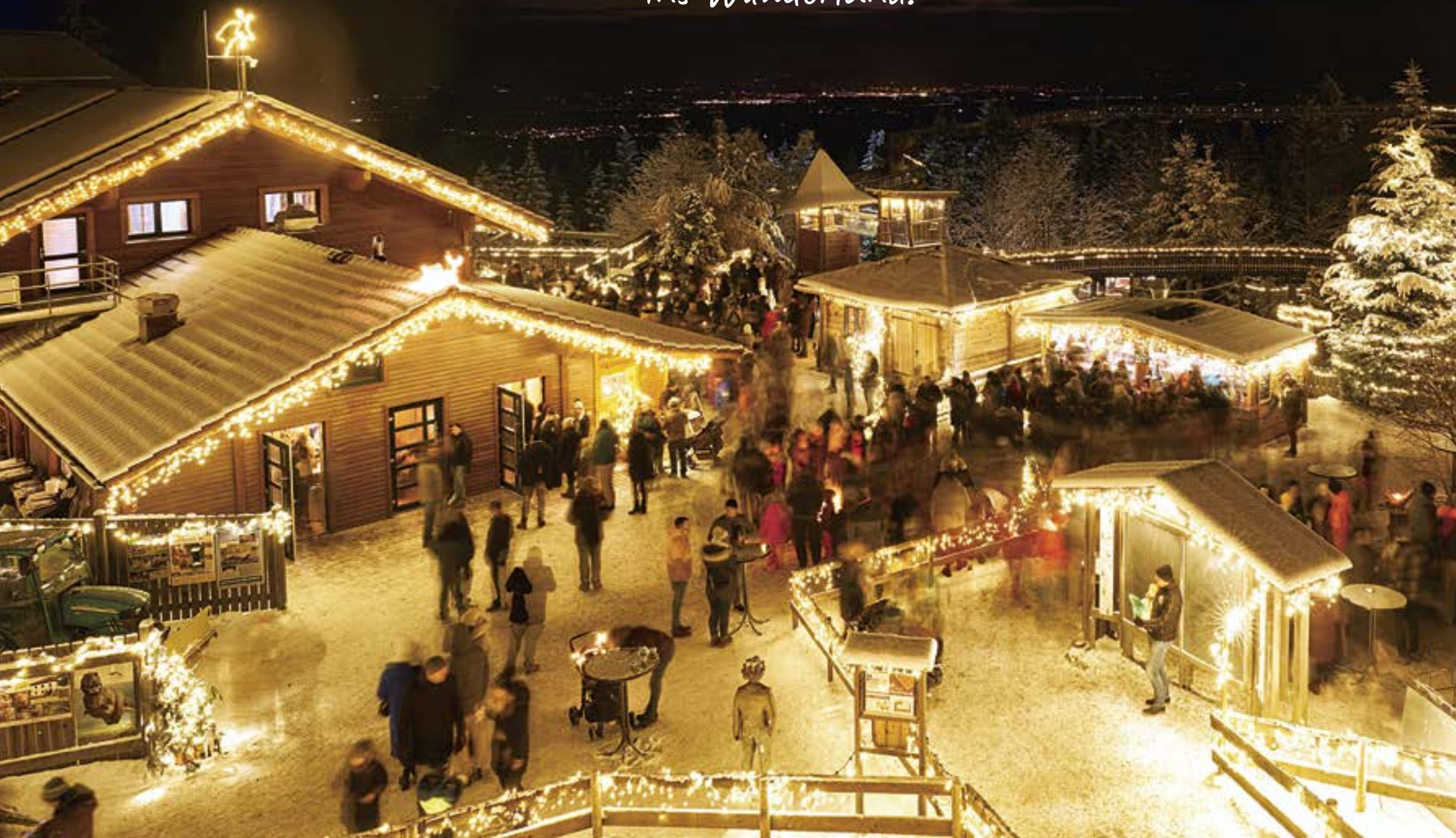

📷 **Warme Lichter, duftende Köstlichkeiten und handgefertigte Schätze: Die Weihnachtsmärkte im Bayerischen Wald laden auch dieses Jahr zum Bummeln ein.**
Foto: Woidlife Photography



📷 **Kunstvolles an den Ständen.
Ein weihnachtliches Wintermärchen.**



WALDWIPFELWEG LOCKT MIT ROMANTIK

Weihnachtsmarkt und Wintermarkt in Sankt Englmar

Was macht einen unvergesslichen Weihnachtsmarktbesuch aus? Eine traumhafte Winterlandschaft, ein Spaziergang durch den verschneiten Wald, funkelnde Lichter und eine Stimmung, die Herzen höherschlagen lässt. Der „Romantische Weihnachtsmarkt am Waldwipfelweg“ in Sankt Englmar bietet all diese Zutaten – und noch viel mehr! Liebevoll dekorierte Stände bieten eine Vielzahl kreativer Geschenkideen und kulinarischer Leckereien – von wärmenden Glühweinvariationen bis hin zu winterlichen Schmankerln. Hoch über den Wipfeln der Bäume ragt der 55 Meter hohe Waldturm auf und verspricht einen atemberaubenden Blick über die weiße Pracht. An klaren Tagen reicht die Aussicht sogar bis zu den Alpen. Entlang verschneider Wege zieht

sich ein malerischer Budenzauber durch den zauberhaft beleuchteten Winterwald. Wenn die Kälte in den Wangen prickelt, laden gemütliche Indoor-Bereiche zum Aufwärmen ein: Die große Weihnachtshöhle, die urige Waldgaststube oder das Haus am Kopf bieten nicht nur Schutz vor der Kälte, sondern auch weitere Stände, Gaumenfreuden und spannende Attraktionen für die ganze Familie. Während sich die Kleinsten im Indoor-Spieleland austoben oder den Zauberer bestaunen, können die Großen entspannte Momente genießen. Die zahlreichen Attraktionen auf dem weitläufigen Gelände des Waldwipfelwegs laden auch im Winter zum Entdecken ein: der NaturErleb-

nisPfad mit seinen Tieren, der Pfad der Optischen Phänomene mit der Höhle der Illusionen, der Rechenweg und vieles mehr. Nachdem kleine und große Waldentdecker draußen die Geheimnisse der Natur erkundet haben, wartet drinnen noch mehr Abenteuer. Spannende Indoor-Aktivitäten machen den Waldwipfelweg auch im Winter zum idealen Ausflugsziel – sie bieten jede Menge Spaß und neue Erlebnisse: vom 500 qm großen Indoor-Spielplatz über das Kugelhaus bis hin zum bayernweit einzigartigen „Haus am Kopf“. Highlight ist der Bayerwaldflieger, ein originaler Airbus A319, in dem Besucher einen spektakulären virtuellen Rundflug über den Bayerischen Wald genießen können. Mit Einbruch der Dunkelheit verwandelt sich der WinterWun-

derWald in ein Meer aus tausenden glitzernden Lichtern – ein atemberaubender Anblick, der die festliche Stimmung perfekt abrundet. Feuershows, Besuche vom Nikolaus und der Wunschzettelbaum des Christkinds sorgen zusätzlich für eindrucksvolle Momente. Der „Romantische Weihnachtsmarkt“ im Sankt Englmarer Ortsteil Maibrunn öffnet an den Adventswochenenden vom 21. November bis 21. Dezember jeweils freitags (15-20 Uhr) und samstags/ sonntags (12-20 Uhr). Aktuelle Öffnungszeiten sowie das Weihnachtsmarkt-Programm sind unter www.waldwipfelweg.de zu finden. Vom 27. bis 30. Dezember findet der Wintermarkt täglich von 12 bis 18 Uhr statt.



Woidbäckerei in Schweinhütt.
Sengzelten-Backhaus.
Hirsch vor dem Hexenhäusl.
Der „Deutsch-Amerikanische Weihnachtsmarkt“ in Pullman-City entführt in eine bunte Traumwelt.

EIN WINTERMÄRCHEN WIE AUS ALTEN ZEITEN

... erwartet die Gäste der Schweinhütter Waldweihnacht

Zwischen den verschneiten Wipfeln des Bayerischen Waldes, zwischen Schweinhütt und Bettmannsäge, entfaltet sich alljährlich an zwei Wochenenden ein Weihnachtsmarkt der besonderen Art: die urige Waldweihnacht, die heuer am 6. und 7. Dezember und am 13. und 14. Dezember stattfindet. Fernab von Einkaufsektik und Geschenketrübels entsteht ein Ort der Ruhe, des Staunens und der Gemeinschaft – ein Fest, das Erinnerungen weckt und neue schafft. Lichter, Kerzen und offene Feuer tauchen den Wald in eine warme, goldene Atmosphäre. Wichtel und Waldgeister huschen durch die verschlungenen Pfade, während Märchenerzähler Geschichten für Groß und Klein zum Leben erwecken. Der Nikolaus stattet dem Weihnachtsdorf einen Besuch ab und sorgt für leuchtende Kinderaugen. In den liebevoll gestalteten Hütten warten allerlei Spezialitäten: Sterz mit Sauerkraut, Roßwürste, Fischpflanzlerl, Geselchtes und Sengzelten aus dem Holzofen. Dazu passen Obstgeist, Hexentrunk oder weißer Glühwein – ideal für ein gemütliches Gespräch unter den stattlichen Nadelbäumen.

Kunst, Kultur und Handwerk haben immer schon ihren Platz bei diesem Markt gehabt. So lässt der besinnliche Krippen- und Kapellenweg zum Innenhalten ein. Auf der Freilichtbühne wird das Theaterstück „Kinder im Schnee“ aufgeführt, das in eine bayerische Weihnachtsgeschichte entführt. Kunsthandwerker zeigen ihr Können: Schnapsbrenner, Drechsler, Messerschmiede und Schnitzer bieten ihre Werke zum Verkauf – von Ton- und Filzwaren bis zu Glas- und Metallkunst. Das Programm an allen vier Tagen: 14 Uhr Einstimmung mit Blasmusik, 15 Uhr Märchen und Geschichten, 15.30 Uhr Besuch vom Nikolaus, 16.30 Uhr Theater „Kinder im Schnee“, 18 Uhr Feuershow „Pa-li Tchi“, Kinder-Gewinnspiel für alle bis 16 Jahre, Überraschungen mit Esel- und Alpakagehege. Organisiert wird die Waldweihnacht von Michael König und zahlreichen Ortsvereinen. Das Fest lebt vom Engagement der Dorfgemeinschaft – und vom Wunsch, eine Weihnacht wie früher erlebbar zu machen.

COUNTRY-CHARME TRIFFT WEIHNACHTSZAUBER

Pullman City lädt zum Deutsch-Amerikanischen Weihnachtsmarkt ein

Imitten der Westernstadt Pullman City in Eging am See entfaltet sich zur Adventszeit ein Weihnachtsmarkt, der Kulturen, Tradition und Fantasie auf einzigartige Weise verbindet. Der Deutsch-Amerikanische Weihnachtsmarkt verwandelt die Main Street in ein funkelnbes Lichtermeer und lädt zu einem stimmungsvollen Bummel durch eine Welt voller Musik, Magie und Handwerkskunst. Weihnachten im Wilden Westen – wenn Santa Claus auf seiner Ranch im Tal der Westernstadt die Wünsche der Kinder entgegennimmt und ein singender Weihnachtsmann Country-Klassiker zum Besten gibt, wird klar: Hier verschmelzen amerikanische Festtagskultur und bayerische Gemütlichkeit zu einem besonderen Erlebnis. Die romantisch beleuchtete Westernkulisse bietet den perfekten Rahmen für eine zauberhafte Wunderwelt mit musikalischen Christmas Shows und fantasievollen Begegnungen. Das Pullman City-Showteam entführt in der „Christmas Memory Show“ auf eine Reise durch internationale Weihnachtsbräuche. Mit dabei: Wichtel, das letzte Einhorn, Väterchen Frost, die Schneekönigin, Lucia,

Santa Claus, die Hexe Befana und viele weitere Figuren, die für Staunen und leuchtende Augen sorgen. Rund 30 Händler bieten ein breites Sortiment: von handgefertigtem Schmuck über Töpferwaren, Holz- und Lederarbeiten bis zu süßen Leckereien. Glühwein, Punsch und Plätzchen sorgen für kulinarische Wärme, während Dekostände und Kunsthandwerk zum Stöbern und Staunen einladen. Zu den Highlights zählen die neue Main Street im Lichtermeer und ein Spaziergang durch den festlich beleuchteten Lichtertunnel. Sie lassen die Westernstadt in märchenhaftem Glanz erstrahlen. Die Öffnungstage: 14.–16. November, 21.–23. November, 27.–30. November, 4.–7. Dezember, 11.–14. Dezember, 18.–21. Dezember. Die „Special Christmas Week“ bietet vom 26. Dezember bis 1. Januar ein abwechslungsreiches Programm mit Live-Musik, Partystimmung und besinnlichen Momenten. Tagsüber lädt die Westernstadt zum Flanieren ein, abends sorgen themenspezifische Bands in der Music Hall für ausgelassene Stimmung.

INTERNATIONALER WEIHNACHTSMARKT

Sonntag, 21.12.2025

12.00 - 20.00 Uhr

BAYERISCH EISENSTEIN DORFPLATZ

Internationale Schmankerl
 Allerlei Kunsthandwerk,
 Selbstgemachtes &
 Geschenkkideen

GANZTÄGIG
 musikalische
 Umrahmung
 Aktionen für
 Kinder

PROGRAMM

12.00 Uhr	Eröffnung des Weihnachtsmarktes
15.00 Uhr	Weihnachtsaufführung der Kindergartenkinder und Besuch von Nikolaus und Krampus

Änderungen vorbehalten

Nähere Informationen und weitere Details finden Sie unter: www.bayerisch-eisenstein.de

Veranstalter: Gemeinde Bayerisch Eisenstein, vertreten durch den 1. Bürgermeister, Harry Michael Herzog, Anton-Pech-Weg 2, 94552 Bayerisch Eisenstein, Tel.: 09955 9459-10, poststelle@bayerisch-eisenstein.de

Koishüttler Christkindl markt

NEUSCHÖNAU

28.11. – 30.11.2025

auf dem Rathausplatz

Freitag	von 18 – 23 Uhr
Samstag	von 17 – 23 Uhr
Sonntag	von 14 – 19 Uhr

Freitag: Country-Night mit Joe Mills
 Samstag: Seniorennachmittag (14-17 Uhr) und Kinderprogramm
 Sonntag: Besuch vom Nikolaus

INNERNZELL ADVENTSKONZERT

OSWALD Sattler

Pfarrkirche St. Nikolaus
 Mittwoch, 03.12.2025 • 19.00 Uhr

KARTENVORVERKAUF

GEMEINDE INNERNZELL, Schulstr. 3, 94548 Innernzell, Tel.: 08654 / 735
 geöffnet: Mo – Fr.: 08.00 – 11.30 Uhr
 GEMEINDE SCHÖFWEG, Rachelstr. 1, 94572 Schöfweg, Tel.: 09908 / 279
 geöffnet: Mo – Fr.: 08.30 – 12.00 Uhr

Bundesweiter Ticket- und Versandservice: 0170 / 299 00 55
www.konrad-konzert.de

WALDKIRCHEN

echt · schön

ERLEBE DIE PERLE DES BAYERISCHEN WALDES!

Hinter der historischen Stadtmauer verbirgt sich die schillernde Kleinstadt Waldkirchen. Traumhaft gelegen zwischen wundervollen Städten und Waldwildnis bietet sie mit ihrem charmanten Spannungsfeld zwischen exklusiven Besonderheiten und niederbayerischer Bodenständigkeit einzigartige Urlaubsmomente.

InsiderTipps gefällig? Jetzt auf meinwaldkirchen.de



JETZT KURZTRIP BUCHEN!

DER WINTER IN DER WESTERNSTADT

NEU
HISTORY WINTER
27. - 28.2.
2026

In der „lebenden“ Westernstadt in Eging am See erwartet Jung und Alt ein prall gefülltes Programm mit **vielen Shows**, **jede Menge Action** für Kids, ein einzigartiges Lichtermeer auf der neuen Main Street, **tolle neue Erlebnisrestaurants**, mehr als **1.200 Übernachtungsmöglichkeiten** und vieles mehr!

KIDS ACTION

STÄNDE & BUDEN

LIVE MUSIK

WILD WEST SHOWS

LICHTERSHOWS

UND VIELES MEHR!

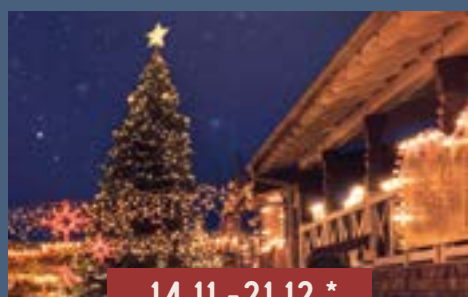

14.11.-21.12.*

DEUTSCH-AMERIKANISCHER
WEIHNACHTSMARKT

Winter Western
Wonderland

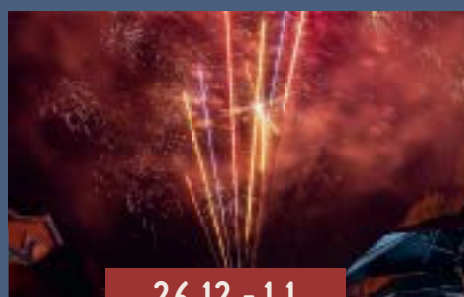

26.12.-1.1.

SPECIAL
CHRISTMAS WEEK

Erleben Sie aufregende
Tage voller Partystimmung
und Besinnlichkeit.



2.1.-18.1.*

WILD WEST
WINTER

Die Westernstadt
im Lichtermeer mit Live
Musik, Line Dance u.v.m.

* Nicht durchgehend geöffnet. Die genauen Öffnungstage und -zeiten finden Sie online unter www.pullmancity.de

WWW.PULLMANCITY.DE

📍 Ruberting 30 · 94535 Eging a. See · ✉ info@pullmancity.de · ☎ +49 (0) 85 44 / 97 49 0

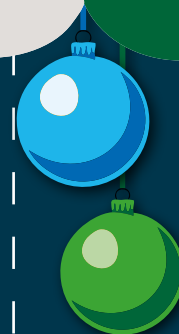

WEIHNACHTSMÄRKTE im Bayerischen Wald

LANDKREIS FREYUNG-GRAFENAU

Freyung	28.11.-21.12. (jeweils Fr, Sa, So)	Weihnachtsmarkt
Fürsteneck	13.-14.12.	Schlossweihnacht Fürsteneck
Grafenau	21.-22.11.	Hausinger Schlossweihnacht
	12.-14.12.	Grafenauer Weihnachtswelt
	19.-21.12.	Christkindlmarkt im KurErlebnispark BÄREAL
Grainet	29.11.	Christkindlmarkt
Hinterschmiding	6.12.	Schmidinger Christkindlmarkt
Innernzell	6.12.	Nikolausmarkt
Neureichenau	6.12.	Gsengeter Dorfweihnacht
	13.12.	Weihnacht am Liachtbachl
Neuschönau	28.-30.11.	Koishüttler Christkindlmarkt
Perlesreut	5.-6.12.	Christkindlmarkt
Röhrnbach	29.-30.11.	Christkindlmarkt
Schöfweg	29.11.	Adventsmarkt
Schöllnach	29.-30.11.	Weihnachtsmarkt
Schönberg	5.-7.12.	Marktweihnacht
Spiegelau	30.11.	Adventsmarkt Oberkreuzberg
	6.-7.12.	Waldweihnacht Spiegelau
	13.12.	Dorfweihnacht Palmberg

Zum Ausschneiden und erleben



St. Oswald-Riedlhütte

29.11. Riedlhütter Adventsmarkt
6.12. Haslacher Weiher-Weihnacht

Thurmansbang

29.11. Adventsmarkt

Waldkirchen

4.-7.12. Waldkirchner Seeweihnacht

Zenting

14.12. Adventsmarkt

LANDKREIS REGEN

Bayerisch Eisenstein

21.12. Internationaler Weihnachtsmarkt

Kollnburg

28.-29.11. 12. Allersdorfer Dorfweihnacht
20.-21.12. Charity-Weihnachtsmarkt Kollnburg

Langdorf

13.12. Christkindlmarkt

Lindberg

6.12. Schlossweihnacht Buchenau
19.12. Dorfweihnacht Bauernhausmuseum

Regen

27.-30.11. Christkindlmarkt auf der Kurparkinsel
6./7.12. und 13./14.12. Schweinhütter Waldweihnacht

Viechtach

28.-30.11. Viechtacher Adventsmarkt
5.-7.12. Blossersberger Weihnachtsmarkt
12.12. Schlatzendorfer Weihnachtsmarkt

Zwiesel

28.-30.11. Zwieseler Glasweihnacht

LANDKREIS PASSAU

Büchlberg

5.-7.12. Stoabruchweihnacht

Eging am See 14.11.-23.11. (jeweils Fr, Sa, So)

27.11.-21.12. (jeweils Do, Fr, Sa, So)

Deutsch-Amerikanischer
Weihnachtsmarkt in Pullman City
Deutsch-Amerikanischer
Weihnachtsmarkt in Pullman City
Eginger Adventsmarkt

Salzweg

30.11. Weihnachtsmarkt in Salzweg
14.12. Christkindlmarkt in Straßkirchen

Tittling

28.-30.11. Christkindlmarkt
„Rund ums Grafenschlößl“

LANDKREIS DEGGENDORF

Lalling

22.-23.11. Wichtelmarkt im Feng shui Kurpark

LANDKREIS STRAUBING-BOGEN

Rattenberg

30.11. Nikolausmarkt

Sankt Englmar 21.11.-21.12. (jeweils Fr, Sa, So)

23.12. Weihnachtsmarkt am Waldwipfelweg
Lichtermarkt

Dezember Träume

Wenn sich die Natur in ihr Winterkleid hüllt und es auf Weihnachten zugeht, ist der Bayerische Wald der richtige Ort, um der Hektik des Advents zu entkommen und sich auf die stille Nacht einzustimmen...

- 2 Übernachtungen mit Frühstück im Doppelzimmer in einem Gasthof oder einer Pension
- Taschenlampenwanderung durch den Winterwald, die Natur von einer ganz neuen Seite entdecken und sich im Anschluss mit einem leckeren Bärenpunsch aufwärmen
- Relax Tour auf dem Bärenpfad mit Einkehr bei Kaffee und Kuchen

Arrangement pro Person:

ab € **120,-**

Buchbar im Advent 2025 nach individuellem Wunsch.
Einzelzimmer Preis auf Anfrage mit Aufpreis.

Information und Buchung: Touristinformation Grafenau,
Rathausgasse 1, 94481 Grafenau, Tel. +49 (0)8552 962343,
E-Mail: tourismus@grafenau.de

www.grafenau.de

GRAFENAU
DIE BÄRENSTADT

BAYERISCHER WALD
NATIONALPARK
FERIENLAND

www.daisterbaerlos.de.de

Weihnachtswelt in Grafenau

**Der Weihnachtsmarkt zum Wohlfühlen
für Erwachsene und Kinder**

12.-14. Dezember 2025

Stadtplatz Grafenau - Täglich ab 14:00 Uhr geöffnet!

Non-stop-Programm mit Live Musik, Auftritte
der Weihnachtselfen, kostenloses Kinderprogramm,
Kunsth Handwerk, Glühwein, Bratwurst
und vieles mehr...

Weitere Informationen:
Touristinformation im Rathaus, Tel. 08552/962343
oder unter www.grafenau.de

www.grafenau.de

Eintritt frei

WINTER.ZAUBER IN PASSAU

Lichterglanz in den Gassen

tourismus.passau.de

PASSAU: WINTERWONNEN AN DREI FLÜSSEN

Der Winter ist die perfekte Jahreszeit für den nächsten Passau-Besuch. In der wunderschönen DREI_FLÜSSE_STADT locken ausgedehnte Spaziergänge an der frischen Luft, bereichernde Kulturevents, außergewöhnliche Kulinarik und gemütliches Weihnachtsshopping.

Die tief verschneiten Flusstäler und das eindrucksvolle Stadtbild bieten eine wunderschöne Kulisse für Winterspaziergänge. In Passau liegt alles Sehenswerte fußläufig beieinander. Nachdem man tagsüber den Dom St. Stephan, die Burg Veste Oberhaus und das Dreiflüsseeck erkundet hat, geht es abends nach drinnen. Nach Sonnenuntergang wird es in den Altstadt-Gewölben lebhaft. Im Café Museum zum Beispiel spielen mehrmals die Woche internationale Musiker Jazz, Blues oder Folk. Witzig und auch bissig geht es auf der Kabarett-Bühne im Scharfrichterhaus zu. Im Theater im Fürstbischöflichen Opernhaus wiederum werden Dramen, Operetten und Opern dargeboten.

ZU GAST BEIM STERNEKOCH

Passau steht auch für ausgezeichnete Kulinarik. Wortwörtlich ausgezeichnet: Das Restaurant von Marcel von Winckelmann (siehe Foto rechts), im September 2024 erst eröffnet, ist im Juni 2025 mit einem Stern des Guide Michelin ausgezeichnet worden. Dem Profi kann man bei seiner Kochkunst direkt zuschauen und sich die mehrgängigen Menüs aus internationaler Fusionsküche am Chefs Table servieren lassen.

Besondere Restaurants findet man reichlich in Passau. Bereits bei Feinschmeckern etabliert hat sich zum Beispiel das „Zwo20“ von Andrea von Csiszer und Sophie Herzog. Inmitten der Passauer Altstadt wird euro-asiatische Kochkunst serviert. Ganz in der Nähe befindet sich „Das Kranabith“. Hier wird nach dem Motto „farm-to-table“ gekocht: Die Zutaten stammen vom eigenen Bio-Hof im Bayerischen Wald.

Expertenwissen in Hinsicht auf edle Tropfen vermittelt Sommelier Stephan Öller. Sein „Weingut“ in der Theresienstraße ist Restaurant und Vinothek zugleich. Zur saisonal gestalteten Karte mit ausgesuchten Köstlichkeiten gibt es hier umfassende Beratung zur perfekten Weinbegleitung. Ein paar Häuser weiter wird im „Annapurna“ nach den Prinzipien des Ayurveda gekocht, und zwar ausschließlich vegan und vegetarisch.

SHOPPEN & BUMMELN

Wer einen klassischen Passau-Einkaufsbummel plant, den begleiten dabei im Winter 250.000 glitzernde Lichter. Ab Ende November verbreitet die Weihnachtsbeleuchtung in den Gassen Gemütlichkeit beim Shoppen. Marktflair zieht am 5. und 10. Dezember durch die Passauer Innenstadt: Dann bauen die Händler bei den traditionellen Holzmärkten ihre Stände auf und verkaufen handgemachte Körbe, Holzspielsachen und Deko-Artikel. Am 26. November startet der Christkindlmarkt am Domplatz. Bis 22. Dezember kann man hier täglich in Vorweihnachtsstimmung eintauchen.



Mehr Inspiration findet man auf tourismus.passau.de





📷 **Budweiser Adventsmarkt in der Altstadt.**

Adventszauber in Südböhmen

Südböhmen hat in der Adventszeit einen ganz besonderen Zauber. Hier geht es ruhiger zu als in den großen Städten, alles fließt in gemächlichem Rhythmus, und die Weihnachtsstimmung wirkt ehrlich und authentisch. Ab der zweiten Novemberhälfte verwandeln sich die historischen Stadtplätze in Treffpunkte für Einheimische und Besucher, wo der Duft von Glühwein, gerösteten Maronen und Vanillekipferln in der Luft liegt und man die Vorweihnachtszeit ohne Hektik genießen kann.



**Kunstvoll geschnitzte Krippenfiguren.
Advent in der Weltkulturerbe-Stadt Krumau.
In die Atmosphäre eintauchen und genießen.**

JEDER MARKT HAT SEINEN EIGENEN CHARME

Stimmungsvolle Kulissen und eine freundliche Atmosphäre

České Budějovice (Budweis) lockt mit einer großen Eislaufbahn und einem abwechslungsreichen Kulturprogramm, Český Krumlov (Krumau) begeistert mit seiner stimmungsvollen Kulisse und gemütlichen Atmosphäre, und Třeboň bietet regionale Produkte und handgefertigte Geschenke von einheimischen Kunsthandwerkern. In anderen Landkreistädten wie Písek, Jindřichův Hradec oder Tábor schätzen Besucher vor allem die freundliche Stimmung, weniger Trubel und die Möglichkeit, einen Punsch direkt mit den Einheimischen zu trinken, ganz spezielle Präsentationen des Christkindlmarkts zu erleben und weitere interessante Sehenswürdigkeiten und historische Juwelen zu besuchen.

Die Adventsmärkte in Südböhmen sind ideal für alle, die Weihnachtseinkäufe mit einem Ausflug, einem Spaziergang durch verschneite Gassen und dem Genuss regionaler Spezialitäten verbinden möchten. Neben den klassischen Märkten gibt es häufig Konzerte, lebende Krippen, Handwerksvorführungen oder adventliche Führungen durch Burgen und Schlösser. Südböhmen bietet so nicht nur eine wunderschöne Kulisse, sondern auch zahlreiche Gelegenheiten, die Adventszeit wirklich zu erleben – entspannt, authentisch und mit dem Duft von Lebkuchen in der Luft.

ČESKÉ BUDĚJOVICE - EISLAUFBAHN UND MEHR

18. November bis 6. Januar

Der Adventsmarkt auf dem Budweiser Marktplatz ist ein Spektakel! Die Lichter, der Trubel, das große Spinnrad. Weihnachtslieder aus den Lautsprechern. Die Aufregung der Schlittschuhläufer auf der Eisbahn rund um den Brunnen. Der Duft von Punsch, vermischt mit dem Duft von gebratenen Würstchen, und der Anblick von Händlern, eingemummelt in warmen Mänteln, die in ihren Holzbuden herumstapfen ... kaufen, probieren! All das prägt den nebligen Dezemberabend vor dem Schwarzen Turm, begleitet von kunstvoll geschnitzten Krippenfiguren. Jedes Jahr wird der Advent in České Budějovice zu einem leuchtenden Erlebnis. Der historische Přemysl-Otakar-II.-Platz verwandelt sich in ein bezauberndes Weihnachtsstädtchen von Mitte November bis 6. Januar. Damit bleibt ausreichend Zeit, um in Ruhe zu bummeln, zu genießen und in weihnachtliche Stimmung einzutauchen.

Auf den Marktständen findet man eine große Auswahl an kunsthändlerischen Geschenkideen, regionalen Spezialitäten und anderen Leckereien. Ob süße Weihnachtsgebäcke, aromatischer Glühwein oder warme Suppen – für Gaumenfreuden ist gesorgt. Musik-, Tanz- und Theateraufführungen beleben die Plätze, Straßenkünstler tragen zur festlichen Stimmung bei. Sogar Dudelsackklänge und Volksmusik dürfen nicht fehlen. Ein besonderes Highlight ist die Eislaufbahn um den Samson-Brunnen im Zentrum des Platzes – für Kinder und Erwachsene gleichermaßen.

Für die Kleinen gibt es Weihnachtswerkstätten, ein Kinderkarussell und kreative Ecken, in denen sie eigene Geschenke basteln dürfen. So wird der Českokobudějovický Advent zum Erlebnis für alle Sinne.

ČESKÝ KRUMLOV – GENUSSVOLLES WELTKULTURERBE

28. November bis 6. Januar

Weihnachtslieder unter freiem Himmel singen, Spaß beim Engelumzug haben, Punsch auf dem schönsten Platz trinken – all das in festlicher Atmosphäre. Advent und Weihnachten haben in Krumau eine ganz besondere Stimmung. Von 29. November bis 7. Dezember können kleine Besucher ihre Briefe an das Christkind in einen speziellen Briefkasten im Klosterhof werfen. Der Höhepunkt dieser zauberhaften Tradition findet am 7. Dezember statt: Von 15 bis 16.30 Uhr öffnet am Svornosti-Platz bei Zlatý Anděl das Christkindl-Postamt. Dort erscheint die Weiße Dame, um alle Kinderbriefe feierlich entgegenzunehmen und sie persönlich dem Christkind zu überreichen.

Am 12. Dezember verwandelt sich Krumau in eine Stadt der Engel. Jeder Gast ist eingeladen, im himmlischen Kostüm zu erscheinen. Ein Programm mit Advents- und Weihnachtskonzerten, Krippen, Weihnachtsmärchen und vielem mehr begeistert Jung und Alt – vor allem auch die lebende Weihnachtskrippe, eine Darstellung einer biblischen Geschichte mit eindrucksvoller musikalischer Untermalung. Und wie wäre es mit einer Bären-Weihnacht? Auch die Krumauer Bären Marie Terezie, Polyxena und Vilém genießen das Fest – und die Kinder können ihnen sogar Geschenke bringen. Am frühen Morgen des Heiligabend, um 6 Uhr, zieht eine Gruppe von Bärenfreunden unter der Leitung des Pflegers in den Schlossgraben, um dort mehrere Weihnachtsbäume aufzustellen. Diese werden mit süßen Leckereien wie Bonbons, Lebkuchen, Weihnachtsgebäck und verschiedenen Früchten



Auch die Krumauer Bären erleben ihr eigenes Weihnachtsfest.
Fotos: Tomáš Perzl

Schloss Jindřichův Hradec.

Christbaumschmuck im Zentrum.

Fotos: Südböhmische Tourismuszentrale



ALENA DAŇKOVÁ

geschmückt. Auch die Geschenke der Besucher finden ihren Platz unter den Bäumen. Wer möchte, kann sie am 24. Dezember bis 13 Uhr abgeben – die Sammelkisten stehen im zweiten Burghof bereit. Ab 10 Uhr dürfen Besucher von der Brücke oder der Galerie aus zusehen, wie die Bären in ihr Gehege kommen.

JINDŘICHŮV HRADEC – MÄRCHENHAFTES AUF DEM SCHLOSS

6. bis 7. Dezember

Advent auf dem Schloss Jindřichův Hradec – das ist Weihnachten wie im Märchen, das ist etwas Besonderes. Die Veranstaltung auf dem staatlichen Schloss und der Burg Jindřichův Hradec, dem drittgrößten Schlosskomplex in der Tschechischen Republik, gehört zu den stimmungsvollsten im Land. Jeden Dezember reisen Besucher hierher, um einen einzigartigen Advent zu erleben, bei dem sich Geschichte, Tradition und echte Weihnachtsatmosphäre verbinden. Die Feierlichkeiten finden hier bereits seit 1993 statt, und das Programm wird Jahr für Jahr

erneuert und bereichert. Dennoch behält es seinen ganz eigenen, altböhmischen Zauber.

Wenn die ersten Schneeflocken über der Stadt tanzen und die Schlosssinnhöfe von Lichtern und Kränzen geschmückt sind, scheint sich in Jindřichův Hradec die Zeit für einen Moment zu verlangsamen. Statt Hektik und Weihnachtstrubel herrschen hier Ruhe, der Duft von Zimt und Punsch, das Knistern des Feuers und der Klang weihnachtlicher Lieder. Weihnachten wird hier nicht in Eile, sondern im Zauber des Augenblicks erlebt.

Das Programm an beiden Wochenendtagen bietet Musik-, Tanz- und Theateraufführungen. Besonders die kleinen Besucher werden sich über den kleinen Streichelzoo, die Vorführung von Falknern mit ihren Greifvögeln und das Bogenschießen im zweiten Schlosshof freuen. Kunsthandwerker, Schnitzer, Schmiede und Töpfer zeigen ihr Können, und in kleinen Mitmachwerkstätten können Gäste ihre eigene Geschicklichkeit ausprobieren. Ein weiteres Highlight: Die 500 Jahre alte, gotische Schwarze Küche, ist in Betrieb, die sich während des Advents in ein lebendiges Zentrum weihnachtlicher Düfte und Genüsse verwandelt. Auf heißen Platten werden Kartoffelfladen gebacken, Punsch und Grog fließen in Strömen,

und aus allen Ecken erklingen Weihnachtsmelodien. In den Kellergewölben zeigen Künstler ihre Handwerkskunst, und im Burghof lädt eine lebendige Krippe mit Esel zum Staunen ein.

Wer die Weihnachtsstimmung noch intensiver erleben möchte, sollte unbedingt das Museum von Jindřichův Hradec besuchen, in dem die berühmte Krýza-Krippe – die größte volkstümliche mechanische Krippe

der Welt – zu sehen ist. Begleitet von Weihnachtsliedern erwachen hier Dutzende kleine Figuren zum Leben und verwandeln sich in ein einzigartiges, bewegtes Miniaturtheater.

Weitere Infos: www.suedboehmen.info, Facebook (Südböhmen), Instagram (@visitsouthbohemia)



PRAG ERLEBEN – MIT INSIDERTIPP

Der Weihnachtsmarkt am Altstädter Ring (Staroměstské náměstí) in Prag, Hauptstadt Tschechiens, zählt zu den beeindruckendsten Adventsmärkten Europas. Jahr für Jahr strömen hier Hunderttausende Besucher aus aller Welt zusammen, um die festliche Stimmung zwischen dem historischen Rathaus, der astronomischen Uhr und den prachtvoll beleuchteten Gassen zu erleben. Wer die Atmosphäre in Ruhe genießen möchte, fährt nicht an den Wochenenden, sondern unter der Woche. Ein unvergessliches Erlebnis ist es, lange am Abend zu bleiben, über den beleuchteten Altstädter Ring zu schlendern, dann zu Fuß über die Karlsbrücke auf die Malá Strana zu gehen und schließlich die letzte Metro (U-Bahn) von der Station Malostranská um Mitternacht zu nehmen. Die Stadt wirkt dann wie verzaubert – still, romantisch und voll weihnachtlicher Magie.

Neben den traditionellen Ständen mit Kunsthandwerk, regionalen Spezialitäten und süßen Leckereien bietet der Markt zahlreiche Musik- und Kulturaufführungen, Mitmachaktionen für Kinder und festlich dekorierte Ecken, die zum Verweilen einladen.

**CINEPLEX
TEEN+**
Dein Kino. Dein Club.

Kino for Free: Ein Freiticket nach dem 10. Besuch!

Geburtsstagsfreikarte: An deinem Geburtstag gehst du kostenlos ins Kino! Einfach Ausweis/Schülerausweis (zur Alters- und Datumsprüfung erforderlich) mitbringen und die **Freikarte an der Kinokasse** einlösen

10 % Rabatt auf Snacks & Drinks: Spare bei jedem Kauf an der Theke.

**BAYERWALD
XPERIUM**
Die Welt der
WAHRNEHMUNG

ÜBER 100 LUSTIGE UND CLEVERE EXPERIMENTE BEI DENEN DER SCHLAUSTE KOPF BEGINNT ZU STAUNEN.

TOP
★★★★★
BEWERTUNGEN

DEUTSCHER
GRÜNDER
PREIS

BAYERISCHER
GRÜNDER
PREIS

Pfarrhofweg 4
94379 St. Englmar
09965/8423976
Info@xperium.de
www.xperium.de

Momente, die bleiben.

Die ganze Vielfalt für echte Erlebnisse.
Entdecken Sie unsere Familien- und
Einkaufswelten, silvolle Dekoideen,
Genussmomente, Glaskunst und unsere
Pokalausstellung der Spitzen-Sportler.

Genussvolles



Einkaufswelten



Glaskunst



Faszinierendes



Advent bis Januar Veranstaltungen



Viele weitere
Veranstaltungen
& Infos finden
Sie auch auf
joska.com



Ausstellung Weihnachtskugeln

Ab Mitte Oktober

Motivbäume klassisch
bis modern. Deutsch-
lands größter gläserner
Weihnachtsbaum u.v.m.



Ganserl- & Enten- Essen

8. – 30. November

Deftige Bauernenten
& Ganserl knusprig
vom Grill an den
Wochenenden.



Wintergarten- Markt

15. & 16. November

Bis 20:00 Uhr: Stand-
betreiber freuen sich
auf Ihren Besuch & es
gibt viele Schmankerl.



Perchten & Luis-Trenker-Party

29. Dezember

Ab 12:00 Uhr: Teufel,
Höllengeister & Hexen
bei JOSKA, ab 17:00 Uhr
Aprés-Hits, Cocktails,
Heißes vom Grill u.v.m.





📷 Auch wenn's kalt draußen ist: Zu Fuß die Landschaft erkunden, macht zu jeder Jahreszeit Spaß.

Foto: Woidlife Photography

Wandertipps zum Auftanken zwischen den Jahren

Wanderungen durch den Naturpark Bayerischer Wald bieten einzigartige Erlebnisse. Von der Donau beginnend, über die Bergmischwälder der Vorberge des Bayerischen Waldes bis hin zu den Bergen Großer Arber und Dreisessel gibt es im Naturpark viele spannende Orte zu entdecken. Die Gebietsbetreuer und Ranger kennen die Besonderheiten der Region und teilen Sie gern – zum Beispiel in jahreszeitlich angepassten Wandertipps. Wir haben vier Touren für Sie ausgewählt mit Startpunkten in Zwiesel, Grattersdorf, Ringelai und Bischofsreut. Viel Spaß beim Winterwandern!

AUF DER BIRKENBERGRUNDE

... die sonnigen Augenblicke in der kalten Jahreszeit genießen

Das Jahr neigt sich dem Ende zu. Wintersonnenwende, die Tage extrem kurz, die Nächte lang. Die Zeit der Rauh Nächte, Übergangszeit, die Niemandszeit, zwischen den Jahren. Die kurzen Momente der Sonne muss man nutzen. Am besten bei einer kleinen, fünf Kilometer langen Wanderung. Diese beginnt beim Naturparkhaus in Zwiesel. Am Stein des Weißwurstäquators vorbei starten wir in Richtung Bärnzell. Dort halten wir uns auf der Teerstraße in Richtung Wald, queren eine Kapelle und folgen rechts der roten 22, die als Birkenberggrunde ausgeschrieben ist, in den Wald. Nicht lange und wir können versteckt zwischen Bäumen die kleine Kappl-Kapelle entdecken. Der Namensgeber Josef Kappl musste mit 16 Jahren in den Zweiten Weltkrieg ziehen. Er versprach, in seinem Heimatort eine Kapelle zu errichten, wenn er den Krieg überlebt. 1945 war es dann so weit und er widmete sie der Mutter Gottes.

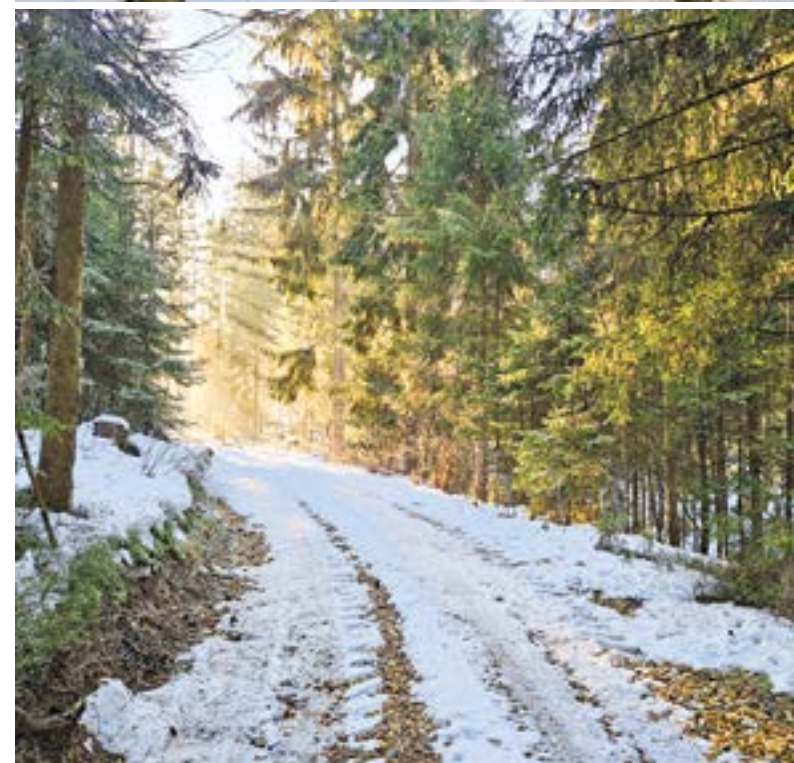

📷

Die Kappl-Kapelle wurde 1945 errichtet.

Forst und Waldwege bestimmen den kleinen, beschaulichen Rundweg.

Nach der Kapelle folgt ein kleines vereistes Brunnlein. Der Weg wird uriger, und wir folgen weiterhin der roten 22 in Richtung Asberg. Buchen säumen nun den Weg, der Wald wird etwas lichter. Glitzernd liegen die Reste des Schnees auf den Bäumen und auf dem Weg, angefroren über Nacht. Still ist es im Wald, fast so, als würde der Schnee die Geräusche schlucken. Und tatsächlich: Schnee besteht zu einem großen Teil aus Luft. Schallwellen, die in den Schnee eindringen, bringen die Eiskristalle zum Schwingen. Die eingeschlossene Luft transportiert die Wellen immer weiter, bis sie sich schließlich totlaufen. Der Schall wird quasi verschluckt. Auf dem höchsten Punkt der Wanderung schweift der Blick auf die Burgruine Weißenstein, den Berg Falkenstein und auf Zwiesel. Wir folgen weiterhin der roten 22 linker Hand bergab in Richtung Bärnzell zurück zum Ausgangspunkt.



Sowohl vom Kleinen als auch Großen Büchelstein (Bild) hat man eine phänomenale Aussicht.

Im Winter kann man im lichten Wald wunderbare Vögel beobachten, wie diese Sumpfmeise.

Einsam steht die Kapelle auf dem Gipfel über Ringelai.

Beim Aufstieg dem Gesang der Tannenmeise lauschen.

DER KLEINE UND GROSSE BÜCHELSTEIN

Die zweistündige Rundtour bietet tolle Ausblicke

Dieser Wandertipp führt in den Vorderen Bayerischen Wald, nach Grattersdorf im Landkreis Deggendorf. Bei strahlendem Sonnenschein und Minusgraden erwartet uns auf der Wanderung zum Büchelstein eine überzuckerte Winterlandschaft. Für die fünfeinhalb Kilometer lange Wanderung brauchen wir mit Pause maximal zwei Stunden.

Startpunkt ist der Parkplatz bei Oberaign. Die Rundwanderung auf den Großen und Kleinen Büchelstein mit der Wanderwegsmarkierung 54 kann man theoretisch in beide Richtungen gehen, leichter ist es aber, die von uns vorgeschlagene Richtung zu nehmen, da man so die kleinen steilen Waldwege bergauf geht und eine bessere Trittsicherheit hat. Aus diesem Grund wandern wir von Oberaign zuerst die Straße zurück nach Kerschbaum. Dort angekommen zweigt die Nummer 54 nach rechts in einen Forstweg ab und es geht etwa einen Kilometer bequem bergab bis zur Ortschaft Büchelstein. Nun nehmen wir wieder die Abzweigung nach rechts und befinden uns bald auf einem Waldweg, der

uns stetig bergan zum Kleinen Büchelstein bringt. Hier im sonnigen Buchenwald wimmelt es vor Vögeln, und neben Kohlmeisen kann man mit etwas Glück auch eine Sumpfmeise erspähen. Diese bevorzugen Laubwälder mit viel Totholz, sind ganzjährig als Standvögel im Bayerischen Wald und im Winter auch mal am Futterhäuschen zu beobachten. Oben angekommen geht es den kleinen Umweg zum Kleinen Büchelstein. Hier hat man eine tolle Aussicht und kann eine kleine Brotzeit auspacken. Zurück auf dem Rundweg 54 wandern wir nun das letzte Stück bergauf und bergab auf kleinen Waldwegen bis zum Großen Büchelstein. Hier erwartet uns erneut ein Weitblick und die Sage vom Burgfräulein am Büchelstein. Im Anschluss bringt uns der Wanderweg 54 die letzten Meter zurück nach Oberaign, zum Ausgangspunkt.

ZUM EINSAMEN FRAUENSTEIN

Gipfelidylle erleben rund um ein hölzernes Kirchlein

Hier geht es auf den Frauenstein. Die 4,5 Kilometer lange Tour dauert nur ungefähr eineinhalb Stunden. Trotzdem wird uns bestimmt warm,

denn dabei legen wir 200 Höhenmeter durch den beschaulichen Buchenwald zurück. Gestartet wird am Parkplatz in der Straße Ohetal südlich von Ringelai. Von dort aus nehmen wir den Rundwanderweg Nummer 3. Bergauf ist Kondition und bergab Trittsicherheit erforderlich, da die Wege steil und teilweise matschig sind.

Vom Parkplatz aus gehen wir Richtung Süden, bis eine Abzweigung mit der Wandermarkierung 3 in die Frauensteinsiedlung führt. Der Frauensteinstraße folgend gelangen wir bis zu einer Abzweigung, die stetig bergauf in den Wald führt. Auf unserem Weg auf den Höhenrücken „die Öden“ wechseln sich flachere und steilere Passagen immer wieder ab. Bald zweigt ein Weg nach links ab, der auch mit der Nummer 3 ausgeschildert ist und eine Abkürzung zur Frauenkapelle ist. Wir nehmen heute die Abkürzung, doch wer den Kreuzweg zur Kapelle sehen möchte, kann den längeren Weg nehmen und geradeaus weitergehen.

Auf unserer Wanderung begegnen wir am Wegesrand dem Echten Waldmeister, der typisch für schattige Rotbuchenwälder wie diesen ist. Der Arzneipflanze wird eine gefäßerweiternde, entzündungshemmende und krampflösende Wirkung zugeschrieben. Nach wenigen Minuten bie-

gen wir nach rechts ab, auf einen steilen Weg, der uns zur Frauensteinkapelle und zum Gipfel führt.

Beim beschwerlichen Anstieg, sobald sich auch Fichten in den Waldbestand mischen, kann man den rhythmischen „wize-wize-wize“-Gesang der Tannenmeise hören. Viele andere Vögel wie die Schwalben sind mittlerweile in wärmere Gebiete gezogen, um strenger Witterung und Nahrungsknappheit zu entgehen. Die Tannenmeise dagegen verbringt den Winter hier, bevorzugt in Nadelwäldern, und kann ganzjährig beobachtet werden. Vom Aussehen wird sie leicht mit Kohlmeisen oder Weidenmeisen verwechselt, ihr Gesang ist allerdings unverkennbar.

Oben am Gipfel angekommen, steht die Frauensteinkapelle idyllisch eingerahmt von Bäumen. Nach einer kurzen Rast und Besichtigung der Kapelle geht es zuerst auf dem gleichen Weg zurück bis zur Abzweigung. Dort angekommen nehmen wir nun den rechten Abzweig und gelangen so auf einem alternativen Weg zurück in die Frauensteinsiedlung und zum Ausgangspunkt.

Pferdeschlittenfahrten
Anmeldung unter Tel. 08551 1487 erbeten!

Auf dem Sammerhof erleben Sie romantische Pferdeschlittenfahrten – eingekühlt in kuschelig warme Decken durch die zauberhaft verschneite Winterlandschaft des Bayerischen Waldes.

- auch an Sonn- und Feiertagen
- mit Kur- und Gästekarte vergünstigte Preise

Sammerhof · Familie Sammer
Winkelbrunn 24 · 94078 Freyung · www.sammerhof.de

FAMILY WORLD
Spielen & Toben bei jedem Wetter in der 1400 m² großen Kinder- Indoor- Spielhalle.
Riesenrutsche, Trampolin, Kletterturm u.v.m.

Öffnungszeiten: Mo–Fr 14–19 Uhr · Sa/So 12–19 Uhr

Longdrink Cocktail Burger Ice Cream

HALIFAX DINER
a good place to Eat

Am Predigtstuhl 2, 94379 Sankt Englmar, Tel. 09965 989438

SANKT ENGLMAR PONY-REITEN

täglich um 11:30 + 17:00 Uhr
Keine Terminabstimmung, nur 10 Min. vorher im Stall melden
Bei jedem Wetter, da in der Reithalle
Eltern führen, 30 Minuten 14,50 €
Führen auch auf Großpferden 16,50 €

Reitstunden tägl. mit Termin möglich | Pensionsstall mit Wohlfühlatmosphäre

Reitanlage Groß, Am Predigtstuhl 5,
94379 St. Englmar
www.reiten-bei-gross.de
Tel.: 0170 4189123

Eging a.See

Schenken Sie Ihren Lieben Erholung!

Ein Weihnachtsgeschenk der besonderen Art sind unsere Badekarten für die Sonnen-Therne Eging a.See. Für alle, die nach den Festtagen etwas Ruhe und Entspannung suchen oder sich einfach einmal etwas Freizeit gönnen wollen.

Erhältlich in der Tourist-Information:
Marktplatz 1, 94535 Eging a.See, Tel.: 08544 9612-14
oder in unserem Online-Shop: www.eging.de

Tageskarte Bad, Erw.	9 €	10er-Karte Bad, Kind	36 €
Tageskarte Bad, Kind (4 bis unter 14 Jahre)	4 €	10er-Karte Sauna	99 €
Granitsaunalandschaft (4 Std.)	11 €	10er-Karte Kombi	117 €
Granitsaunalandschaft und Bad (4 Std.)	13 €	Geldwertkarten:	
10er-Karte Bad, Erw.	81 €	im Wert von 90 €	81 €
		im Wert von 150 €	130 €
		im Wert von 300 €	250 €



Blick vom Steig der Artenvielfalt hoch nach Bischofsreut.

An der Weberaubachklause fühlt sich auch der Biber wohl.

Nach dem Steinbrunnen neigt sich der Rundweg dem Ende entgegen.

DER STEIG DER ARTENVIELFALT

... führt durch die abwechslungsreiche Landschaft von Bischofsreut

Die rund 8 Kilometer lange Wanderung rund um Bischofsreut führt vorbei am Lebensraum von Kreuzotter, Biber und Co. Vom Parkplatz (kostenpflichtig) in Bischofsreut gehen wir ca. 100 Meter auf der Hauptstraße nach Nordosten und biegen rechts auf den Steig der Artenvielfalt ab. Beim Bergabgehen können wir Stare und Wacholderdrosseln auf den Wiesen beobachten, wie sie nach Würmern und anderem Kleingetier suchen. Diese Wiesen, mit ihren Lesesteinriegeln, sind auch ein wichtiger Lebensraum für das Reptil des Jahres 2024, die Kreuzotter. An der ehemaligen Panzerstraße angekommen, halten wir uns rechts und folgen dem Weg, bis wir die Straße im Wald überqueren müssen. Ab

hier sind es noch ca. 2,9 Kilometer zur Weberaubachklause (Wanderweg 3). Von den falschen 7 Kilometer-Entfernungsangaben sollte man sich nicht verwirren lassen.

Nun befinden wir uns mitten im Revier des Schwarzspechtes, dessen lautes Trommeln sich deutlich von dem des Buntspechtes abhebt. An der Klause angekommen, können wir einen großen Biberstau bewundern, und oftmals liegen auch noch seine angenagten Holzstücke am Wanderweg. Durch seine Arbeit in Fließgewässern legt er wertvolle Laichgewässer für Amphibien an, vorausgesetzt diese bleiben fischfrei.

Nachdem wir an die nächste Kreuzung angekommen sind, biegen wir rechts ab und folgen der Forststraße zurück nach Bischofsreut. Dabei kommen wir an einem urigen Steinbrunnen und dem ehemaligen Forst-

haus vorbei. Selbst auf den letzten Metern sollte man Augen und Ohren offenhalten, da sich auf den Bäumen neben der Straße Grünfinken, Tannenmeisen und Erlenzeisige tummeln.



INFO

Mehr Anregungen zum Thema Wandern im Naturpark Bayerischer Wald finden Sie auf der Internetseite www.naturpark-bayer-wald.de.

Eintauchen & entspannen



Hallenbad



Mediterraneum



Freibad



Sauna



VdK-Heim-Str. 1, D-94065 Waldkirchen, Telefon: +49 (0) 85 81-98 69 90, E-Mail: karoli-badepark@waldkirchen.de; www.waldkirchen.de
Hallenbad & Mediterraneum: Mo, Mi, Fr, Sa, So Feiertage: 10 – 20 Uhr, Di + Do 10 – 21 Uhr · **Freibad:** Mitte Mai bis Mitte Sept. tägl. 10 – 20 Uhr



SAUNAOASE FreYung

Wärme spüren und Auszeit genießen

- Finnische Sauna
- SANARIUM®
- Salzsauna
- Aroma Dampfbad
- Eisbrunnen POLARIS
- Erlebnisduschen



Neu eröffnet in Freyung!

**3 Stunden
Tageskarte** 12,- €
18,- €

Folgen Sie uns



sofy-saunaoase-freyung



@sofy_saunaoase.freyung

ÖFFNUNGSZEITEN
Täglich 12 bis 22 Uhr
Sonn- und Feiertage
11 bis 20 Uhr

SAUNAOASE FreYung eG
Zuppingerstraße 1
94078 Freyung
T +49 8551 3473950
saunaoase-freyung.de





📷 Sobald genug Schnee liegt, steht dem Pistenspaß nichts mehr im Weg.

Freude auf den Saisonstart

Skifahren macht glücklich und ist der schönste Sport der Welt. Davon sind eingefleischte Pistenfans überzeugt. Die klare Luft, die herrliche Aussicht, das Gleiten über frisch präparierte Pisten – das alles zusammen macht einfach mächtig Spaß. Dafür steht man schon mal ganz früh auf, um als Erster auf einer frisch präparierten Piste seine Kurven zu ziehen. Wenn dann auch noch die Sonne vom blauen Himmel lacht, neuer Pulverschnee die Landschaft überzieht und die Eiskristalle glitzern, steht einem traumhaften Tag auf der Piste und einem fröhlichen Einkehrschwung nichts mehr im Weg.



Mit tierischen Freunden macht Skifahren gleich doppelt so viel Spaß, wie hier am Arber. Foto: Woidlife Photography

Daumen hoch für das familienfreundliche Skigebiet Mitterdorf. Foto: Martin Sana

GENUG SCHNEE? DANN REIN INS SKIVERGNÜGEN!

Informieren Sie sich aktuell bei den Skigebieten der Region

Der Bayerische Wald bietet alles, was das Herz von Skifahrern und Snowboardern begehrt: traumhafte Hänge - egal ob Anfänger oder Profi, von der Weltcup-Abfahrt bis zur Übungspiste. Jeder findet hier sein Glück im Schnee. Besonders gut aufgestellt ist die Region, was die Familienfreundlichkeit betrifft, denn auch die Kleinsten treffen auf ideale Bedingungen. Wer noch ein bisschen Starthilfe braucht, der kann bei den zahlreichen Skischulen spontan einen Kurs buchen, um fit zu sein für den unbeschwertten Pistenspaß. Der Glühwein oder Kinderpunsch in

den Hütten, Gasthöfen und Hotels schmeckt nach so viel frischer Luft doppelt so gut.

Die Skigebiete im Bayerischen Wald sind für den Start in die Skisaison gerüstet. Sobald die Temperaturen stimmen und genug Schnee fällt, kann der Pistenspaß beginnen.

Alle Infos zu Neuerungen, Betriebs- und Öffnungszeiten, Preisen und Angebot finden Sie aktuell auf den jeweiligen Internetseiten.



WEITERE SKILIFTE

Verteilt über den ganzen Bayerischen Wald laden viele weitere, kleine, aber feine Lifтанlagen ein, die Brettл anzu-schnallen und den Winter auf der Piste zu genießen. Fragen Sie in den jeweiligen Tourist-Informationen.

Skigebiet Großer Arber



www.arber.de

Skizentrum Mitterdorf



www.mitterdorf.info

Skigebiet Geißkopf



www.geisskopf.de

Skilifte St. Englmar



www.skilifte-st-englmar.de

Skigebiet Brotjacklriegel



www.region-sonnenwald.de



über 60 Jahre
Wintersportschule Heindl

WINTERSPORTSCHULE
SKI UND SNOWBOARDVERLEIH
WINTERSPORTARTIKELVERKAUF

Wir sind die Profis

HEINDL

Großer Ski- und Snowboardverleih mit Servicestation und Verkauf



Ein Weg – Alles aus einer Hand!

KURSE & VERLEIH
für KIDS & ERWACHSENE
Ski – Snowboard – Langlauf

SKIWERKSTATT
Ski- & Snowboard-Service über Nacht

JUNIORSKIZIRKUS
Anmeldung auch bei uns

GRUPPENTARIFE
Vereine, Schulklassen und sonstige Gruppen zu Sonderkonditionen auf Anfrage

WINTERSPORTSHOP
Verkauf & Verleih hochwertiger Skibekleidung & Zubehör

Kursanmeldung, Verleih & Service
Mitterfirmiansreut:
direkt an der Zentralkasse
Telefon 0 85 5715 72
Mobil
0171 8967842



www.wintersportschule-heindl.de

SKI- UND SNOWBOARDVERLEIH



Skiverleih Denk



Benjamin Denk
staatl. geprüfter Skilehrer

Schmelzlerstr. 31 · 94158 Mitterfirmiansreut
Telefon 08557 973935
mobil +49 151 28353670
Email: info@skiverleih-denk.de www.skiverleih-denk.de

Service abends gebracht – morgens gemacht!



📷 **Herzstück der Modelleisenbahn-Ausstellung in den NaturparkWelten ist der historische Grenzbahnhof.**

Fotos: H. Löfflmann

Kleine Züge, große Geschichten

Wenn Regen an die Fensterscheiben trommelt und der Himmel sich hartnäckig grau in grau zeigt, dann ist die richtige Zeit für eine Reise im Miniaturformat. Modelleisenbahnen bieten nicht nur nostalgischen Charme, sondern auch ein kreatives Refugium zum Entdecken. Zwischen filigranen Gleisen, liebevoll gestalteten Landschaften und surrenden Lokomotiven entfaltet sich eine Welt voller Fantasie und technischer Raffinesse. Ob Groß oder Klein – die Miniaturwelten bringen alle zum Staunen. Deshalb unser Tipp: Besuchen Sie die sehenswerten Anlagen in Bayerisch Eisenstein oder Grafenau.



Bereits im Jahr 2019 war der böhmische Teil der Modellbahnanlage fertig gestellt.

Der Bereich Klattau liegt im Vordergrund, hinten ein Kleinkinderspielbereich mit einer Holzeisenbahn.



DAS „GRÜNE DACH EUROPAS“ IN MINIATUR

Grenzbahnhof Bayerisch Eisenstein beeindruckt mit Modelleisenbahnanlage

Die Modelleisenbahn-Ausstellung in den NaturparkWelten im Grenzbahnhof Bayerisch Eisenstein ist ein echtes Highlight für Liebhaber von Landschaft, Technik und Detailverliebtheit. Seit Pfingsten 2014 entsteht im Dachgeschoss des historischen Grenzbahnhofs eine der größten Modelleisenbahnanlagen Ostbayerns – mit einer Fläche von 260 m² und einem Maßstab von 1:87 (H0). Das Projekt wird von einer Gruppe engagierter Ehrenamtlicher um Naturpark-Geschäftsführer Hartwig Löfflmann getragen, die mit Knowhow und Hingabe eine bayerisch-böhmische Modelllandschaft erschafft, die vom Moldautausee über den Großen Arber bis zur Donau reicht. Viele Szenen sind mit Tastern und Soundmodulen ausgestattet, zum Beispiel Glocken, Motorsägen oder Flugzeugen – ein multisensorisches Erlebnis, das Kinder wie Erwachsene begeistert.

Die Anlage ist in fünf Tische gegliedert, die jeweils eine Region oder Szenerie darstellen. Jeder Tisch ist ein Mikrokosmos aus Geschichte, Bewegung und Klang.

Der Tisch „Böhmerwald“ zum Beispiel widmet sich der Natur: Kinder rodeln durch den Schnee, während eine Gondelbahn durch die Winterlandschaft schwebt. Ein Jäger auf Hirschjagd wird von realistischen Soundeffekten begleitet. Ein Baumhaus mit Reifenschaukel, ein Schäfer mit seiner Herde und sogar ein Open-Air-Festival mit Tasterfunktion sind zu erleben.

Der Tisch „Stadt Klattau“ zeigt einen quirligen Stadtplatz, Drehorgelspieler und Kaminkehrer auf dem Dach. Zwei Flugzeuge kreisen über der Stadt, ein Arzt leistet Erste Hilfe und die Jesuitenkirche lässt ihre Glocken erklingen. Ein brennendes Haus, eine Tunnelbaustelle, ein Fußballspiel, ein Steinbruch – das urbane Leben in all seinen Facetten.

Weitere Themen sind der Grenzbahnhof Eisenstein, die Stadt Zwiesel mit dem Arber und der Donauraum.

RUND 40 LOKOMOTIVEN UND 100 WAGONS

Die Gäste können zwei bis fünf Züge im Einsatz, rund 40 Lokomotiven im Bestand und rund 100 Wagons bestaunen. Die gesamte Anlage wird zentral über einen digitalen Leitstand gesteuert, der sich gegenüber dem Themenbereich „Grenzbahnhof Eisenstein“ befindet. Von hier aus lassen sich Zugbewegungen koordinieren, Soundeffekte aktivieren und die beweglichen Szenen steuern. Auch die Technik ist das Werk der ehrenamtlichen Modellbauer. Sie programmieren, verkabeln, testen – und bringen dabei nicht nur technische Expertise, sondern bei allem auch viel Fantasie und regionale Verbundenheit ein. Leute, die mit bauen wollen, sind gerne gesehen. Treffpunkt ist immer sonntags ab 10.15 Uhr bis etwa 16.15 Uhr.



ÖFFNUNGSZEITEN

Mittwoch bis Sonntag von 9.30 bis 16.30 Uhr. In den Ferien in Bayern täglich von 9.30 bis 16.30 Uhr.

Weitere Infos: www.naturparkwelten.de/modelleisenbahn-welt.html



Gemeinde Philippsreut WIR SIND NATUR

Die Gemeinde Philippsreut ist eine Tourismusgemeinde für Sommer- und Wintersport im unteren, südlichen Bayerischen Wald. Sie setzt sich aus der Ortschaft Philippsreut, den Firmiansdörfern Vorder-, Mitter-, Hinterfirmiansreut und Alpe (1100m), dem höchstgelegenen Dorf des Bayerwaldes, zusammen.



Die Dörfer rund um den Almberg bestechen mit ihrer einzigartigen und kostbaren Natur. Wer die Ruhe und die Natur liebt, ist bei uns zu jeder Jahreszeit gut aufgehoben.



Kontaktieren Sie uns!
Tourist-Info Philippsreut
Tel.: 08550 9219525
tourismus@philippsreut.de



Waldbahn und „Baumei“.

Bahnhof Grafenau Volksfest

Park mit kleinem Schloss, Orangerie und Parkbahn

TECHNIK, NOSTALGIE UND REGIONALE VERBUNDENHEIT

Ein Blick in die Modellbahnausstellung der Eisenbahnfreunde Grafenau

Wer das ehemalige Lindermayer-Haus in der Schusterbeckstraße 17 in Grafenau betritt, taucht ein in eine Welt im Maßstab 1:87 – voller Bewegung und Nostalgie. Die Modellbahnausstellung der Eisenbahnfreunde Grafenau ist ein liebevoll gestaltetes Gesamtkunstwerk, das Eisenbahngeschichte, regionale Kultur, Kreativität und Leidenschaft für Technik miteinander verbindet.

Herzstück der Ausstellung ist die 22 Quadratmeter große Clubanlage in H0, umgeben von weiteren Heimmodellen in den Spurweiten H0, N und Z. Die Vielfalt der ausgestellten Lokomotiven und Wagons – von der Dampflok bis zum modernen ICE – spiegelt die Entwicklung der Eisenbahn über Generationen hinweg. Besonders eindrucksvoll ist die voll funktionsfähige Oberleitung im analogen Betrieb, ein technisches Highlight, das selbst erfahrene Modellbauer staunen lässt.

Doch die Schau lebt nicht nur von Schienen und Strom. Pickende Hühner, fahrende Autos und liebevoll inszenierte Szenen – etwa ein Volksfest, ein Schlosspark mit Orangerie oder ein stimmungsvoller Weihnachtsmarkt – machen die Anlage zu einem lebendigen Mikrokosmos. Die sogenannte „Motivplatte“ wird regelmäßig der Jahreszeit angepasst und sorgt für immer neue visuelle Erlebnisse.

SONDERWAGEN „BAYERISCHER WALD“

Ein besonderes Augenmerk gilt der regionalen Eisenbahngeschichte. Zahlreiche Bilder und Ausstellungsstücke dokumentieren die Bedeutung der Bahn für Grafenau und den Bayerischen Wald. Eine Serie von Sonderwagen, die mit Motiven des Bayerischen Waldes bedruckt und in limitierter Auflage samt Zertifikat vom Verein verkauft wurden, unterstreicht diese

Verbundenheit. Der jüngste Wagen – Nummer 11 – zeigt eine Kohlezeichnung des Künstlers Albert Lehner und ist ein echtes Sammlerstück.

Die Wurzeln des Vereins reichen zurück bis in die späten 1980er Jahre, als sich eine Gruppe Bahnbegeisterter regelmäßig im Gasthaus Nätscher traf. Aus diesen informellen Treffen entstand in den 1990er Jahren eine engagierte Gemeinschaft, die bereits vor der offiziellen Vereinsgründung Ausstellungen im BRK-Haus und im Schwesternheim organisierte. 1995 wurde der Verein offiziell gegründet und bezog nach dem Umbau des Grafenauer Bahnhofs sein erstes Vereinsheim. Nach zwei Umzügen ist die Ausstellung nun seit über einem Jahrzehnt im heutigen Domizil beheimatet.

Die Modellbahnanlage wird kontinuierlich weiterentwickelt, denn „eine Anlage darf nie fertig sein“, wie es im Verein heißt. Neue technische

Möglichkeiten, gestalterische Ideen und rollendes Material aus allen Epochen sorgen ständig für Bewegung. Auch der Verein wächst: Regelmäßige Treffen, Ausflüge und Events stärken das Gemeinschaftsgefühl und laden neue Mitglieder zum Mitmachen ein.



ÖFFNUNGSZEITEN

In der Wintersaison 2025/ 2026 ist die Ausstellung am 16. und 23. November, am 21., 26. und 28. Dezember sowie am 1. und 25. Januar geöffnet – jeweils von 14 bis 17 Uhr. Besichtigungen sind auch nach Absprache möglich.

Weitere Infos: www.eisenbahnfreunde-grafenau.de

**Erlebnis
SILBERBERG
BODENMAIS**

Freizeit pur – erleben

Auf dem Berg – im Berg – rund um den Berg

Bergstation
Mittelstation
Ausstieg:
- Historisches Besucherbergwerk
- Bergmann Schänke
- Start Winterrodelbahn

Bergmann Schänke

Kinder Ski-Park
Kinder Skilift

Bären-Slalom

Kinder Ski-Karussell

Zauberkeppich

Skischule - Skiverleih

Après-Ski

Bergbahn
Talstation

Talgaststätte Silberberg Alm

Rodelverleih

Rodelspaß auf 500 m Länge

aktivCARD
Alles inklusive.
BAYERISCHER WALD

HISTORISCHES Bergwerk

Faszinierend – die Welt im Inneren des Silberberges

Bergwerksführungen:
Eine Führung dauert ca. 45 Min. Führungen auch mit Kinderwagen oder Rollstuhl möglich! Führungen finden bei jedem Wetter statt (warme Jacke wird empfohlen).

Besucher Bergwerk:
Tel. 09924 – 304
Fax 09924 – 7362
www.silberberg-online.de

Silberbergbahn:
Tel. 09924 – 94 14 11
Fax 09924 – 94 14 20
www.silberbergbahn.de

Barbarastraße 1 94249 Bodenmais

BAYERWALD-TIERPARK

Schau mir in die Augen!

DAS AUSFLUGSZIEL IN LOHBERG AM GROSSEN ARBER

Streichelzoo
Abenteuerspielplatz
Naturlehrpfade
Führungen und Kindertage
Barrierearmer Rundweg
E-Bike Ladestation

Der Tierpark ist ganzjährig täglich geöffnet!

April – Oktober | geöffnet ab 9 Uhr | letzter Einlaß: 17 Uhr
November – März | geöffnet ab 10 Uhr | letzter Einlaß: 16 Uhr

WWW.BAYERWALD-TIERPARK.DE

Auftauchen zwischen Osser und Arber

OSSEBAD LAM

Schwimmen. Sauna. Spaß.

Hallen- und Freibad
Kinderbereich mit Riesenrutsche

Schwimm- und Spaßbecken
Cafeteria mit Sonnenterrasse

Sauna und Dampfbad inklusive

Ossebad Lam / Gimglmühler Weg 25 / 93462 Lam
+49 9943 2882 / tourist@lam.de / Infos unter www.ossebad.de



📷 **Schloss Rathmannsdorf, das Novembermotiv im Kalender „Mei Hoamat“.**

Mit regionalen Kalendern durchs neue Jahr

Wenn es auf Weihnachten zugeht, lohnt sich ein Blick voraus ins nächste Jahr. Drei liebevoll gestaltete Kalender für 2026 laden dazu ein, unsere Heimat neu zu entdecken. Ob mit stimmungsvollen Bildern und Geschichten aus „Mei Hoamat“, wilden Naturmomenten in „Grenzenlos wild“ oder traditionsreichen Einblicken im „Altbayerischen Festtags- und Brauchtumskalender“ – hier wird jeder Monat zum Erlebnis.

MEI HOAMAT

Der Geschichten-Kalender

Ludwig Gutmiedl ist Grafikdesigner und engagierter Heimatforscher, der seine Heimat, den Bayerischen Wald, immer wieder neu entdeckt. Mit seiner Kamera im Gepäck durchstreift er seit Jahren die Landschaft, auf der Suche nach einzigartigen Motiven und interessanten Hintergründen. Er interessiert sich vor allem für die historischen Spuren, die die Menschen und die Zeit in der Region hinterlassen haben. Ob es sich um Ortschaften, alte verfallene Burgmauern oder vergessene Dörfer handelt – Ludwig Gutmiedl will die Geschichten hinter den Bildern erfahren und weitererzählen. Eine entsprechende Plattform bietet Jahr für Jahr sein liebevoll zusammengestellter Kalender „Mei Hoamat“, den er auch für das 2026 wieder herausgebracht hat. Im WALDgeist veröffentlicht er seine Geschichte des Novemberblattes 2026 – über das Schloss Rathmannsdorf bei Aicha vorm Wald.

Ein stiller Zeuge der Zeit: Das Schloss Rathmannsdorf

In dem kleinen Ort Rathmannsdorf erhebt sich ein stummer Zeuge der Geschichte: das einzige Wasserschloss des Bayerischen Waldes. Seine historischen Wurzeln reichen bis in das 13. Jahrhundert, als es zum Machtzentrum der Passauer Bischöfe wurde. Nachdem ihr Besitz kurzzeitig in anderen Händen lag, kehrte die Burg im Jahr 1449 zu den Fürstbischöfen zurück, um fortan deren Präsenz gegenüber dem Herzogtum Bayern zu sichern. Doch ihre wahre Bestimmung fand sie im Glanz der Renaissance. Unter Fürstbischof Urban von Trennbach wurde die alte Burg zwischen 1578 und 1579 in ein prunkvolles Vierflügel-Schloss verwandelt, dessen elegante Arkadengänge von einer Ära voller Kunst und Macht erzählen. Besonders interessant sind die Schlosskapelle mit Deckenfresken aus dem 16. Jahrhundert und der beeindruckende Arkadeninnenhof. Doch mit der Säkularisation 1803 begann eine Tragödie. Der Adelssitz verfiel zusehends, wurde zeitweise als Brauerei genutzt, und die Geschichte schien für immer zu verblassen, als sogar der Abriss drohte. Doch im letzten Moment, im Jahr 2014, fand das Schloss einen Käufer. Ein neuer Besitzer haucht dem historischen Gemäuer wieder Leben ein. Das Schloss Rathmannsdorf steht heute als Symbol für die Vergänglichkeit der Macht und die Hoffnung, dass Schönheit und Geschichte niemals ganz verloren gehen.

rektor des Nationalparks Šumava, die Taufe vollzog. Beide zeigten sich von den Bildern begeistert. „Die Aufnahmen zeigen die beeindruckende und wertvolle Natur des Böhmerwaldes, die sich in den vergangenen Jahrzehnten ohne das Zutun des Menschen nach ihren ureigenen Gesetzen entwickeln durfte“, so Schuster.

In der Beschreibung heißt es: „Die wilde Natur des Böhmerwaldes bringt uns zum Staunen. Die sich ständig verändernde Mischung aus lebender und toter Materie fördert eine große Artenvielfalt und strukturreiche Lebensräume. Alles ist von Wasser durchdrungen. Es transportiert Nährstoffe, speichert sie und gibt sie den lebenden Organismen zum Wachsen zurück. Diese unberührten Lebensräume tragen auch wesentlich zum Wohlbefinden der Menschen bei. Das sehen wir seit Jahrzehnten in den beiden Nationalparks Šumava und Bayerischer Wald. Der ‚Grenzenlos Wild Kalender 2026‘ widmet sich dieser beeindruckenden, vielseitigen und wertvollen Natur“.

Die Fotografien stammen von Pia Gadenne, Jiří Kadoch, Annette Nigl, Štěpán Rosenkranz, Sandra Schrönghammer und Stefan Sempert. Inklusive 12 Postkarten zum Herausschneiden.



25 Euro –
53 x 43 x 1 cm –
Verlag Lichtland



13,70 Euro
(DinA 4) –
17,90 Euro
(DinA 3) –
[https://
mei-hoamat.de](https://mei-hoamat.de)

ALTBAYERISCHER FESTTAGS- UND BRAUCHTUMSKALENDER

Oberbayern – Niederbayern – Oberpfalz. Mit Mond-, Aussaat- und Pflanzkalender

Ein Kalender, der Sie wunderbar durchs Jahr führt! In spannenden Texten erzählen die Autorinnen Judith Kumpfmüller und Dorothea Steinbacher von altbayerischen Bräuchen und ihrem Ursprung. Das ausführliche Kalendarium des „Altbayerischen Festtags- und Brauchtumskalenders“ enthält Namenstage, Festtage und Bauernregeln. Dazu einen Aussaat- und Pflanzkalender, einen Holzschlagkalender, den 100-jährigen Kalender sowie die Mondzeiten für Gesundheit und Wohlbefinden. Mehr als 2000 Veranstaltungstipps laden Sie ein, an regionalen Festen und Märkten teilzunehmen, an Ausstellungen, Wallfahrten, Umzügen und vielem mehr. Und als kleines Schmankerl obendrauf gibt's heimische Rezepte, selbstgemachte Hausmittel und die schönsten Wörter der bairischen Sprache, die nicht in Vergessenheit geraten sollen.



19,90 Euro –
21,5 x 28 cm –
Bayerland Verlag

GRENZENLOS WILD

Gewidmet unserer beeindruckenden, vielseitigen und wertvollen Natur

Auch für das Jahr 2026 geben die Nationalparke Bayerischer Wald und Šumava wieder den „Grenzenlos Wild Kalender“ heraus. Getauft wurde die Version für das Jahr 2026 bereits bei einer Ausstellungseröffnung im ehemaligen Forsthaus am Pürstling.

„Es freut mich sehr, dass wir mit unseren tschechischen Partnern wieder einen Kalender erstellen konnten, der die Nationalpark-Liebhaber diesseits und jenseits der Grenze durch das Jahr führt“, sagte Nationalparkleiterin Ursula Schuster, die zusammen mit Pavel Hubený, dem Di-



📷 Festlich speisen an den Weihnachtsfeiertagen, wie hier im Hotel Waidlerei Sankt Florian.

Genussvoll in die Weihnachtszeit

Die Seele baumeln lassen, sich etwas gönnen, wellnessen, fürstlich speisen, einen edlen Tropfen trinken – das gehört für viele zum Leben dazu. Der Bayerische Wald hat Herrliches zu bieten. Die Brauereien und Brennereien sorgen für einzigartige Genussmomente und die Küchen verwöhnen ihre Gäste je nach Gusto mit traditionellen Gerichten, internationalen Besonderheiten, Menüs auf Sternenniveau und saisonal abgestimmten Spezialitäten zur Oster-, Spargel-, Schwammerl- oder Weihnachtszeit. Dieser Beitrag ist den Genüssen des Lebens gewidmet.



Die Waidler-Familie Michaela und Bernd Koller mit Lucia, Felix und Paul und den Großeltern Elisabeth und Karl Vogler.

Mit Liebe angerichtet.

Das richtige Plätzchen für jeden Anlass.

Ausklang an der Hotelbar WaldApotheke.

Entspannen im Außenpool.



IM HOTEL WAIDLEREI SANKT FLORIAN

... trifft kulinarische Raffinesse auf familiäre Herzlichkeit und naturnahe Entschleunigung

Wer den Bayerischen Wald mit Tiefgang erleben möchte, sucht nicht nur Ruhe, sondern auch Authentizität – und findet beides in der Waidlerei Sankt Florian in Frauenau. Das familiengeführte 4-Sterne-Superior-Hotel versteht sich als Rückzugsort für Genießer, die Wert auf Individualität, Regionalität und Hochwertigkeit legen. Besonders spürbar wird diese Philosophie in der Küche, die mit einem feinen Gespür für Geschmack und Herkunft überzeugt.

„Qualität aus der Region“ ist hier kein bloßes Motto, sondern gelebte Überzeugung. Die Waidlerei-Küche zelebriert die kulinarische Vielfalt des Bayerischen Waldes mit heimischen Fischspezialitäten, Wild aus umliegenden Jagdrevieren und saisonalen Produkten von langjährigen Partnern aus der Umgebung. Internationale Einflüsse bereichern die Speisekarte, indem sie lokale Produkte neu in Szene setzen. Vegetarische Köstlichkeiten, kreative Desserts und eine erlesene Weinauswahl runden das Angebot ab – ein Fest für die Sinne, das sich durch handwerkliche Präzision und liebevolle Zubereitung auszeichnet.

Die Gastfreundschaft des Hauses entfaltet sich in atmosphärisch vielfältigen Räumen: Im Restaurant Charlotte genießen Hotelgäste und vorbeischauende Gourmets gleichermaßen die Gaumenfreuden der Waidlerei. Die St. Florian Stube mit Stammtisch und rustikalem Charme

pfl egt die Tradition, während der Wintergarten mit Blick auf die Sonnenterrasse ein Gefühl von Draußensein vermittelt. Die modern-gemütliche Maximilianstube eignet sich ideal für kleine Familienfeiern, und das Kaminzimmer mit offenem Feuer bietet einen intimen Rahmen für besondere Anlässe. Für den hochprozentigen Ausklang sorgt die Hotelbar WaldApotheke – mit Grappa, frisch Gezapftem oder einem hauseigenen Cocktail.

Wer Körper und Geist entspannen möchte, findet in der großzügigen Wellnessoase des Hotels ein Refugium der Ruhe. Beheizte Innen- und Außenpools, vier Saunen, Dampfbad, Infrarotkabine und ein weitläufiger Wellnessgarten laden zum Abschalten ein. Der „Baumrinden Spa“-Bereich mit Massage- und Kosmetikangeboten ergänzt das Wohlfühlprogramm.

Im kommenden Jahr setzt das Hotel ein weiteres Zeichen für Qualität und Nachhaltigkeit. Mit dem Bau eines neuen Außenwhirlpools und der atmosphärischen Umgestaltung des Innenpools samt Ruhebereich zum Thema „Baumrinden Spa“ entsteht eine Wohlfühl-oase, die Waldästhetik und modernes Design vereint. Darüber hinaus wird der Eingangsbereich neugestaltet und eine eigene Hackschnitzelheizung integriert, die das Haus künftig mit „Waldwärme“ versorgt.

FAVORITEN FÜR DIE WEIHNACHTSTAFEL

Der WALDgeist hat die Waidlerei mit Blick auf die Weihnachtszeit nach zwei Rezepten gefragt – ein Hauptgericht mit Fleisch und ein vegetarisches.

Welche haben Sie ausgewählt?

Lucia Koller: Hirschfilet im Kräutermantel, Schokoladen-Jus, gebackene Winterkartoffeln und glasiertes Wurzelgemüse. Und: Kürbis-Kartoffelrösti mit gebratenen Waldpilzen und cremiger Senfsoße.

Warum diese beiden?

Lucia Koller: In unserer Küche sind uns regionale und saisonale Zutaten sehr wichtig. Das Wild beziehen wir aus heimischer Jagd, ebenso wie den Kürbis, der etwa vom Bio-Hof Häng in Frauenau stammt. Auch die Pilze suchen wir, soweit es geht, selber.

Welche Gerichte dürfen zur Weihnachtszeit außerdem auf Ihrer Speisekarte nicht fehlen?

Lucia Koller: Natürlich sind auch klassische Gerichte wie Gans und Ente bei uns immer ein wichtiger Bestandteil in der Weihnachtszeit.

Ihre drei Dessert-Favoriten für das Weihnachtsmenü?

Lucia Koller: 1 – Lebkuchen-Parfait mit eingelegten Zwetschgen. 2 – Hausgemachtes Kürbis-Sorbet mit karamellisierten Kürbiskernen. 3 – Gefüllter Bratapfel mit Vanillesoße.

REZEPT 1

Hirschfilet im Kräutermantel, Schokoladen-Jus, gebackene Winterkartoffeln und glasiertes Wurzelgemüse

- Zutaten (4 Portionen)
- Hirschfilets (oder Rehfilet) je ca. 180–200 g, ca. 4 Stück
 - Olivenöl
 - Salz, Pfeffer
 - Frische Kräuter: Thymian, Rosmarin, Petersilie (fein gehackt)
 - 80 g Semmelbrösel oder feine Brotbrösel
 - 2 Eigelb (zum Binden des Kräutermantels)
 - 1 Knoblauchzehe, fein gehackt
 - 2 EL Senf (Dijon)

- Schokoladenjus
- 100 g dunkle Schokolade (70% Kakao), fein gehackt
 - 150 ml Rotwein
 - 150 ml Wild- oder Geflügelbrühe
 - 1 Schalotte, fein gehackt
 - 1 EL Butter
 - 1 Zweig Thymian
 - Salz, Pfeffer
 - Optional: 1 TL Zucker oder Honig, je nach Geschmack

- Gebackene Winterkartoffeln
- 6–8 kleine bis mittelgroße Kartoffeln (gelb oder rot), gewaschen
 - Olivenöl
 - Salz, Pfeffer
 - 1 TL getrockneter Rosmarin oder Thymian
 - Optional grobes Meersalz zum Bestreuen

- Glasiertes Wintergemüse
- 300–400 g Wintergemüse nach Wahl (Pastinaken, Fenchel, Rüben, Kürbiswürfel, Steckrüben)
 - 2 EL Olivenöl
 - 1–2 EL Ahornsirup oder Honig
 - 1 EL Balsamico-Essig
 - Salz, Pfeffer

- Zubereitung
1. Hirschfilets vorbereiten
- Ofen auf 180–190 °C Ober-/Unterhitze vorheizen.
 - Filets trocken tupfen, mit Salz und Pfeffer würzen.
 - Kräutermantel herstellen: In einer Schüssel Kräuter, Semmelbrösel, ggf. gehackten Knoblauch, Senf und Eigelb mischen, bis eine formbare Masse entsteht. Mit etwas Olivenöl arbeiten, bis die Mischung zusammenhält.
 - Filets leicht mit Öl bestreichen. Den Kräutermantel rundum fest andrücken, sodass eine dicke Kruste entsteht.
 - Kurz in einer heißen Pfanne (mit wenig Öl) rundherum scharf anbraten, damit die Kruste haftet. Danach im vorgeheizten Ofen ca. 8–12 Minuten weitergaren, bis das Fleisch medium-rare bis medium ist (Kerntemperatur ca. 58–60 °C).



2. Schokoladenjus zubereiten
- Schalotte in etwas Butter glasig dünsten.
 - Rotwein und Brühe hinzufügen, aufkochen.
 - Schokolade einrühren, bis sie vollständig schmilzt.
 - Thymian hinzufügen, Hitze reduzieren und ca. 10–15 Minuten köcheln, bis die Sauce leicht eindickt.
 - Thymian entfernen, mit Salz, Pfeffer abschmecken. Optional etwas Zucker/Honig für Ausgleich der Säure.
 - Optional Butter am Ende einrühren oder die Sauce pürieren und durch ein Sieb passieren, für seidige Textur.

3. Glasiertes Wintergemüse
- Gemüse in gleichgroße Stücke schneiden.
 - Mit Olivenöl, Salz, Pfeffer vermengen.
 - In einer Pfanne oder im Ofen bei 180–190 °C ca. 15–20 Minuten rösten, bis es weich ist.
 - In der Pfanne kurz mit Ahornsirup/Honig und Balsamico glasieren, weitere 2–3 Minuten verkochen lassen. Mit Salz abschmecken.

4. Gebackene Winterkartoffeln
- Kartoffeln halbieren oder in Spalten schneiden.
 - Mit Olivenöl, Salz, Pfeffer und Rosmarin/Thymian mischen.
 - Auf Backblech legen und 25–35 Minuten backen, bis sie goldbraun und durchgegart sind. Zwischendurch wenden.

5. Anrichten
- Kartoffeln auf Teller verteilen.
 - Hirschfilet in Scheiben schneiden und darauf legen.
 - Schokoladenjus rund um

REZEPT 2 – VEGGI

Kürbis-Kartoffelrösti mit gebratenen Waldpilzen und cremiger Senfsoße

- Zutaten
- Rösti
- o 500 g Kürbis (Hokkaido oder Butternut), geschält, fein geraspelt
 - o 400 g Kartoffeln, roh, geschält, fein geraspelt
 - o 1 kleine Zwiebel, fein gehackt
 - o 1 Ei
 - o 2 EL Mehl oder Speisestärke
 - o Salz, Pfeffer
 - o 1 TL getrockneter Rosmarin oder Thymian (optional)
 - o Öl zum Braten

- Waldpilze
- o 400 g gemischte Waldpilze (z.B. Steinpilze, Pfifferlinge, Maronen)
 - o 2 EL Butter oder Öl
 - o 2 Knoblauchzehen, fein gehackt
 - o Salz, Pfeffer
 - o 1 EL frische Thymianblätter

- Sauce
- o 200 ml Gemüsebrühe
 - o 100 ml Sahne
 - o 1 TL Dijon-Senf
 - o 1 TL dunkle Sojasauce
 - o 1 EL Butter
 - o Salz, Pfeffer
 - o Optional: 1 TL Zitronensaft oder Weißwein

- Zubereitung
1. Rösti-Masse vorbereiten
- Kürbis und Kartoffeln grob raspeln. Zwiebel hinzufügen.
 - In einem großen Tuch auspressen, um überschüssige Flüssigkeit zu entfernen.

- In einer Schüssel Kürbis, Kartoffeln, Zwiebel mit Ei, Mehl, Salz, Pfeffer und Kräuter vermengen, bis alles gut gebunden ist.
- Aus der Masse 4–6 gleich große Rösti formen.

2. Rösti braten
- Öl in einer großen Pfanne erhitzen (mittlere Hitze).
 - Rösti hineingeben, leicht flach drücken. Von jeder Seite ca. 4–6 Minuten braten, bis sie goldbraun und knusprig sind. Warm halten.

3. Waldpilze braten
- In einer Pfanne Butter oder Öl erhitzen.
 - Pilze hinzufügen, bei mittlerer bis hoher Hitze ohne zu viel Rühren braten, bis sie Farbe nehmen.
 - Knoblauch dazugeben, kurz mitbraten.
 - Thymian, Salz und Pfeffer dazugeben. Weiterbraten, bis die Flüssigkeit verdampft ist und die Pilze schön gebräunt sind. Warm halten.

4. Sauce zubereiten
- In einem kleinen Topf Brühe zum Kochen bringen.
 - Sahne, Senf und ggf. Sojasauce einrühren. Kurz aufköcheln lassen.
 - Hitze reduzieren, Butter einrühren, mit Salz, Pfeffer und ggf. Zitronensaft abschmecken. Falls gewünscht, kurz pürieren oder durch ein Sieb führen.

5. Anrichten
- Rösti stapeln oder nebeneinander auf Teller legen.
 - Gebratene Waldpilze darüber oder daneben verteilen.
 - Sauce über Rösti oder getrennt servieren.
 - Optional mit frischen Kräutern garnieren.



ERLEBNISBAD	SAUNALANDSCHAFT
THERMARIUM	HAMAM & RASUL
SPORTBAD	SOLE-BEREICH
WELLENFREIBAD	SOLE-INHALATION
GASTRONOMIE	MEDICAL-WELLNESS



DIE WOHLFÜHLOASE IM BAYERISCHEN WALD

Besuchen Sie Bad Kötzing im Bayerischen Wald und erleben Sie den Charme einer der schönsten Saunalandschaften. Nehmen Sie sich eine Auszeit vom Alltag und tauchen Sie ein in die Welt der Massagen und Düfte. Das Team unserer Wellness-Oase freut sich auf Ihren Besuch.

AQACUR | Bgm.-Seidl-Platz 1 | 93444 Bad Kötzing | Telefon: 09941 / 9475-0

Fragen Sie uns nach unseren Sauna-Events (Banja-Ritual, Bierbad ...) für Gruppen.

Reifen-Breitnutsche mit einer Länge von 100 Metern!

Für Wellnessanwendungen wird um Voranmeldung unter Telefon 09941 / 9475-131 gebeten.

www.aqacur.de





Waidlerei
SANKT FLORIAN

wellness · kulinarik · natur

Sie haben Ihr Ziel erreicht,
ab jetzt beginnt der Genuss.



Hotel St. Florian · Althüttenstraße 22 · D-94258 Frauenau
Telefon: +49 (0) 9926 9520 · Fax: +49 (0) 9926 8266 · info@st-florian.de · www.waidlerei.de





HIMMLISCHE PLÄTZERL AUS DEM WOLD

Bettina Hallers Weihnachtsbäckerei verführt mit Herz und Heimatgefühl

Wenn die Tage kürzer werden und der Duft von Zimt und Nelken durch die Stuben zieht, beginnt die Zeit des Backens, des Bastelns und des „Gruschens“ nach weihnachtlichen Dekoartikeln und Rezepten. Die Advent ist für viele nicht nur eine Phase der Vorfreude, sondern auch eine kreative Zeit, in der Erinnerungen wach und Traditionen gepflegt werden. Genau hier setzt Bettina Haller mit ihrem neuen Backbuch an: „Mandelstangerl · Woinuss-Glockal · Zucker-Kringl – Weihnachtsbäckerei im Bayerischen Wald“ ist eine liebevolle Hommage an die Backkunst ihrer Heimat und zugleich ein inspirierender Begleiter für alle, die mit Herz und Hand Plätzlerl zaubern möchten.

Die Autorin, geboren 1987 im Landkreis Straubing-Bogen und tief verwurzelt im Bayerischen Wald, hat das Backen von ihrer Mutter gelernt – eine Leidenschaft, die sie früh entdeckte und seither mit Hingabe pflegt. Seit 2018 teilt sie unter dem Namen „bettis.lecker.es.landleben“ ihre Rezepte und Backfreuden auf Instagram, wo ihr inzwischen über 25.000 Menschen folgen. Nach dem großen Erfolg ihres ersten Buches „Backrezepte aus’m Bayerischen Wald“ widmet sie sich nun ganz der Weihnachtszeit – mit einem Werk, das nicht nur durch seine Rezeptvielfalt, sondern auch durch seinen Ton und viel Übersichtlichkeit überzeugt.

Das Buch vereint klassische Weihnachtsgebäcke wie Vanillekipferl, Bärntatzn und Zucker-Kringl mit Kreationen, die regionale Namen tragen: Niederbayerische Mandelstangerl oder Zwercheckerl. Auch Schmankerl wie Gloane Schneeboin, Christkindl-Knöpfl oder Hexn-Haisl finden ihren Platz und zeigen, wie vielfältig und zugleich bodenständig die Weihnachtsbäckerei sein kann. Dabei verzichtet Haller bewusst auf ausgefallene Zutaten und setzt auf gut nachvollziehbare Schritt-für-Schritt-Anleitungen, die sicher durch den Prozess führen.

In dem Buch geht es um Heimatgefühl, um das Teilen von Genuss und um die kleinen Momente, die in der Adventszeit so kostbar sind. Damit weckt Bettina Haller die Lust, den Ofen vorzuheizen und gemeinsam mit Familie und Freunden in die Welt der Plätzlerl einzutauchen. Wer also noch auf der Suche nach Ideen für den weihnachtlichen Leckerlteller ist, wird in diesem Buch fündig.

REZEPTE

aus dem Buch „Weihnachtsbäckerei im Bayerischen Wald“

OMAS GUADE STERNDAL

Zubereitungszeit: ca. 90 Min.
Abkühlzeit: 10 Min.
Backzeit: ca. 8 Min.
Für ca. 50 Stücke

ZUTATEN

Teig:

- 280 g Süßrahmbutter
- 350 g Mehl
- 3 Eigelb
- Saft und Schale einer Zitrone
- 100 g Puderzucker
- 1 Päckchen Backpulver

Füllung:

- Johannisbeergelee

Zum Wälzen:

- 2 Päckchen Vanillezucker
- 50–100 g Zucker



ZUBEREITUNG

Aus Butter, Mehl, Eigelb, Saft und Schale der Zitrone, Puderzucker und Backpulver einen weichen Knetteig herstellen. Den Backofen auf 180 °C Ober-/Unterhitze vorheizen. Den Teig auf einer bemehlten Arbeitsfläche ausrollen. Mit einem Sternausstecher Plätzchen ausstechen, je zur Hälfte mit und ohne Loch. Auf einem mit Backpapier belegten Blech die Plätzchen für ca. 8 Minuten backen. Danach kurz abkühlen lassen. ACHTUNG! Die Plätzchen brechen sehr leicht. Vorsichtig in einer Mischung aus Vanillezucker und Zucker wälzen. Ein Plätzchen ohne Loch mit Gelee bestreichen, das andere Plätzchen mit Loch daraufsetzen. Tipp: Bei diesem Rezept sorgt gerade die Süßrahmbutter für den einzigartigen Geschmack.

GLOANE SCHNEEBOIN

Zubereitungszeit: ca. 45 Min.
Abkühlzeit: 30 Min.
Für ca. 35 Stücke

ZUTATEN

Teig:

- 50 g Butter weich
- 1 EL Kokosöl
- 100 g weiße Kuvertüre
- 120 g Kokosflocken
- 50–70 g Puderzucker

Zum Wälzen:

- 100 g Kokosflocken

ZUBEREITUNG

Kuvertüre im Wasserbad schmelzen, etwas abkühlen lassen. Butter mit einem Rührgerät cremig rühren. Kokosöl, Kokosflocken, Kuvertüre und Puderzucker dazu geben und zuerst mit dem Rührgerät zu einem festen Teig verrühren, dann mit den Händen weiterverarbeiten. Der Teig sollte nicht mehr zu klebrig sein, bei Bedarf noch etwas Puderzucker und Kokosflocken dazu geben. Nun mit den Händen kleine Kügelchen formen und in den Kokosflocken wälzen. Im Kühlschrank fest werden lassen.



WARUM ZUM STERR?

- 34 ZIMMER UND SUITEN
- 3 SPA-SUITEN DELUXE
- EXKLUSIVE KULINARIK
- EINZIGARTIGE AUSSICHTSLAGE
- PERSÖNLICHES FLAIR MIT MAX. 90 GÄSTEN

Ankommen und Wohlfühlen

... dazwischen liegen bei uns nur Sekunden. Die einzigartige Aussicht sorgt für Urlaubsstimmung. Die bescheidene Zimmer-Anzahl, gepaart mit herzlichem Service, garantieren persönliches Flair. Dazu ein weitläufiger Spa-Bereich und die ausgezeichnete Kulinarik. Wir möchten ein Hideaway für Sie sein, ein wohlthuender Rückzugsort, der Sie begeistert.

STERR – HOTEL & CHALETS

Inh. Michael Sterr
Neunußberg 35
94234 Viechtach
Tel. 09942 805-0
info@hotel-sterr.de

www.hotel-sterr.de

f WellnesshotelSterr @ hotel_sterr



QR Code
scannen,
ankommen &
wohlfühlen.



QR Code
scannen,
ankommen &
wohlfühlen.

BERGDORF STERR

Michael Sterr und
Michael Maximilian Sterr GbR
Neunußberg 35
94234 Viechtach
Tel. 09942 805-0
info@bergdorf.de

www.bergdorf.de

Ursprung trifft Luxus

Nur 100 Schritte vom Hotel entfernt haben wir einen weiteren besonderen Ort für Sie geschaffen. Es scheint ebenso ursprünglich wie die umliegende Wald- und Berglandschaft. Fühlt man sich auf dem Weg zum Chalet noch in den „Bayerwald anno dazumal“ zurückversetzt, werden im Inneren modernster Wohnkomfort und gemütliches Hüttenflair geschickt miteinander vereint.

WARUM BERGDORF?

- 6 LUXUS-CHALETs
- EIGENE SAUNA
- EIGENER AUSSENWHIRLPOOL
- KOSTENLOSE NUTZUNG DES SPA-BEREICHS NEBENAN
- TÄGLICH GEDECKTER FRÜHSTÜCKSTISCH IM CHALET
- AUF WUNSCH ABENDLICHE HÜTTEN-MENÜS IM CHALET SERVIERT

HEXN-HAISL

Zubereitungszeit: ca. 150 Min.
Abkühlzeit: 30 Min.
Backzeit: 15–20 Min.
Für 1 Haus

ZUTATEN

Teig:

- 250 g Honig
- 175 g Butter
- 200 g Zucker
- 1 Päckchen Vanillezucker
- 40 ml Wasser
- 1 Ei
- 3–4 Tropfen Zitronenaroma
- 4 EL Kakao
- 650 g Mehl
- 1 Päck. Lebkuchengewürz

Deko:

- 3 Eiweiß
- 600 g Puderzucker
- Süßigkeiten nach Wahl



ZUBEREITUNG

Honig, Butter und Zucker mit Wasser in einem Topf erwärmen, bis sich der Zucker aufgelöst hat (nicht kochen). Kurz abkühlen lassen. In einer Küchenmaschine mit allen anderen Zutaten zu einem glatten Teig verkneten. Den Teig in Frischhaltefolie gewickelt über Nacht kühlen. Am nächsten Tag den Teig etwa 30 Minuten auf Zimmertemperatur kommen lassen. Den Teig portionsweise auf einer leicht bemehlten Arbeitsfläche ausrollen und Mithilfe der Schablonen die Wände, das Dach, den Boden und die übrigen Elemente ausschneiden. Den Backofen auf 180 °C Ober-/Unterhitze vorheizen. Auf ein mit Backpapier belegtes Backblech legen und nacheinander für 15–20 Minuten backen. Erkalten lassen.

Für die Eiweißspritzglasur das Eiweiß mit gesiebtm Puderzucker sehr steif schlagen. Den Zuckerguss in einen Spritzbeutel mit einer kleinen Lochtülle füllen. Den Boden des Hauses bereitlegen. Mit der Seitenwand beginnen. Den Boden und den Rand mit Zuckerguss bespritzen. Die Wand an den Boden drücken und kurze Zeit halten (evtl. mit einem Glas o. ä. beschweren). Die Wand zusätzlich noch von beiden Seiten mit Zuckerguss bespritzen, damit sie besser steht. Die nächste Wand am Boden mit Guss bespritzen und im rechten Winkel an die erste Wand auf die Bodenplatte setzen. Wieder auf beiden Seiten mit der Eiweißglasur bespritzen. So verfahren, bis alle vier Wände stehen. Nun beide Dachteile vorsichtig anbringen. Dazu auf die oberen Seiten aller Wände eine Glasur spritzen und die Dachelemente vorsichtig darauflegen und etwas festdrücken. Ein paar Minuten fest werden lassen, dann können auch Kamin, Tür und andere Elemente befestigt werden.

Wenn das Haus hält, kann mit der Verzierung begonnen werden. Hier sind der Kreativität keine Grenzen gesetzt. Ob nur mit Spritzglasur, mit Schokolinsen, kleinen Keksen oder anderen Süßigkeiten. Alles ist erlaubt. Zum Schluss noch mit etwas Puderzucker bestäuben und komplett austrocknen lassen.

SCHABLONEN (nicht maßstabsgetreut)

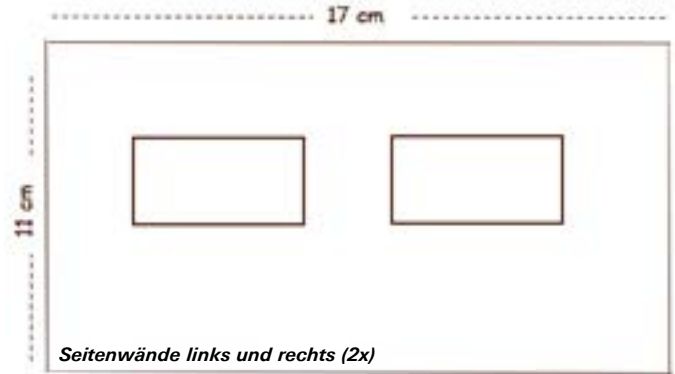
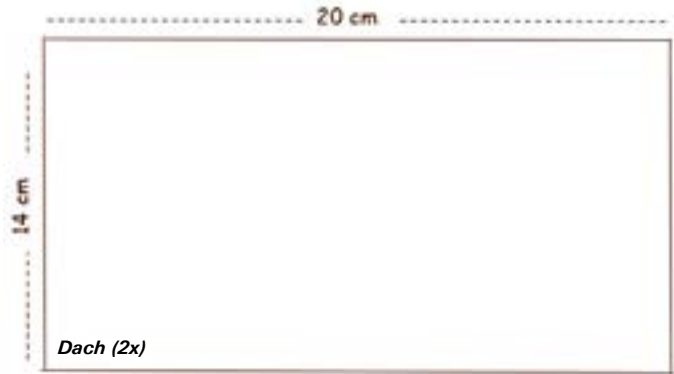

Zum Ausschneiden und Genießen

Landkreis Freyung-Grafenau

LANDHOTEL MOORHOF

- 📍 94556 Altschönau / Schönaauerstraße 42
- ☎ 08552 1833 / 🌐 www.hotelmoorhof.de

SCHROTTENBAUMMÜHLE

- 📍 94142 Fürsteneck / Schrottenbaumühle 1
- ☎ 08504 1739 / 🌐 www.schrottenbaummuehle.de

LANDHOTEL JÄGERSTÖCKL

- 📍 94481 Grafenau / Hofmark 3
- ☎ 08555 406770 / 🌐 www.bayerwald-ilztalwirt.de

LANDGASTHOF LUSENBlick

- 📍 94481 Grafenau / Grüb 17
- ☎ 08552 96510 / 🌐 www.lusenblick.de

NICKI'S GLEIS

- 📍 94481 Grafenau / Bahnhofplatz 14
- ☎ 08552 9758730 / 🌐 www.nickis-gleis.de

Postwirt Rosenau

- 📍 94481 Grafenau / Rosenau 48
- ☎ 08552 96450 / 🌐 www.hotel-postwirt.de

ZUM KNÖDELWEBER

- 📍 94481 Grafenau / Lichtenek 11
- ☎ 08552 746 / 🌐 knoedelweber@t-online.de

ZUM STAUSEE

- 📍 94481 Grafenau / Giadiolenweg 10
- ☎ 08552 1020 / 🌐 www.gasthaus-zum-stausee.de

KULINARIK & GASTFREUNDSCHAFT

Diese Gastronomen tragen in der aktuellen Ausgabe dazu bei, dass Sie unseren WALDgeist kostenlos lesen können – vorbeischaun und genießen!

Landkreis Passau

Kaiseralm

- 📍 94139 Breitenberg / Obernstein 10
- ☎ 08584 989980 / 🌐 www.kaiser-alm.de

DAS STEMP WELLNESSRESORT

- 📍 94124 Bühlberg / Goldener Steig 24
- ☎ 08505 9167900 / 🌐 www.das-stemp.de
- nur mit Vorreservierung -

GASTHAUS KERBER

- 📍 94538 Fürstenstein / Dreiburgenstraße 30
- ☎ 08504 1645 / 🌐 www.pension-kerber.net

KIRCHENWIRT

- 📍 94154 Neukirchen v. Wald / Kirchenweg 6
- ☎ 08504 3035 / 🌐 www.kirchenwirt-neukirchen.de

SCHÄTZLHOF

- 📍 94161 Ruderting / Petzersberg 1
- ☎ 08509 90040 / 🌐 www.schaetzhof.de

LANDGASTHOF RIEDL

- 📍 94545 Hohenau / Kapfham 12
- ☎ 08558 1089 / 🌐 www.landgasthof-riedl.de

LANDGASTHOF RANZINGER

- 📍 94572 Schöfweg / Langfurth 30
- ☎ 09908 265 / 🌐 www.hotel-ranzinger.de

GASTHOF ZUM SONNENWALD

- 📍 94572 Schöfweg / Sonnenwaldstraße 3
- ☎ 09908 275 / 🌐 www.zum-sonnenwald.de

SCHROT UND SPELZEN

- 📍 94065 Waldkirchen / Saßbach 2
- ☎ 08581 984260 / 🌐 www.penninger.de





NATUR & WELLNESS TONIHOF

📍 94264 Langdorf / Brandten 11
☎ 09922 500170 / 🌐 www.tonihof.com

- nur mit Vorreservierung -

HAUS ZUR WILDNIS GASTRONOMIE

📍 94227 Lindberg / Ludwigsthal
☎ 09922 8045843 / 🌐 www.gastronomie-hauszurwildnis.de

ZWIESELER WALDHAUS

📍 94227 Lindberg / Zwieseler Waldhaus 28/30
☎ 09925 902020 / 🌐 www.zwieselerwaldhaus.de

SCHUTZHAUS FALKENSTEIN

📍 94227 Lindberg
☎ 09925 903366 / 🌐 www.schutzhaus-falkenstein.de

STERR HOTEL & CHALETS

📍 94234 Viechtach / Neunnußberg 35
☎ 09942 805-0 / 🌐 www.hotel-sterr.de

- nur mit Vorreservierung -

Landkreis Deggendorf

ZUR KNÖDLWERFERIN

📍 94469 Deggendorf / Schlachthausgasse 1
☎ 0991 4767 / 🌐 www.knoedelwerferin-deggenorf.de

Landkreis Straubing-Bogen

LANDGASTHOF FISCHER VERI

📍 94360 Mitterfels / Burgstraße 24
☎ 09961 910080 / 🌐 www.gasthof-fischer.de

Landkreis Regen

SCHWELLHÄUSL

📍 94252 Bayerisch Eisenstein / Schwellhäusl 310
☎ 09925 460 / 🌐 www.schwellhaeusl.de

WAIDLEREI ST. FLORIAN

📍 94258 Frauenau / Althüttenstraße 22
☎ 09926 9520 / 🌐 www.waiderei.de

- nur mit Vorreservierung -



Ihr Betrieb ist noch nicht dabei?

Erreichen Sie mit uns Leser im gesamten Bayerischen Wald und online auf den sozialen Medien! Jetzt einfach melden:

magazine-mautner@agentur-ssl.de





📷 **Freuen Sie sich auf besinnliche Musik bei den traditionellen Adventsingen!**

Was wann wo – Veranstaltungen im Überblick

Märkte, Kabarett-Abende, Konzerte, Feste und Feiern: Auf den folgenden Seiten finden Sie einen Überblick über die geplanten Veranstaltungen in der Region. Außerdem informieren wir sie über interessante Touren durch die Erlebnisorte oder zu besonderen Ausflugszielen und Sehenswürdigkeiten in Begleitung der Guides. Sie wollen eine Erlebniswanderung durch den Nationalpark Bayerischer Wald mit einem ortskundigen Ranger oder eine Genuss-Tour durchs wildromantische Ilztal unternehmen? Sie haben Lust auf einen sportlichen Aufstieg hinauf auf einen Gipfel? Das Angebot an geführten Touren ist umfangreich und vielfältig. Überzeugen Sie sich selbst! Und beachten Sie bitte die Hinweise zu den Anmeldemodalitäten und stecken Sie bei grenzüberschreitenden Unternehmungen stets Ihren Ausweis ein.

TÄGLICH – REGELMÄSSIG – NACH ANMELDUNG

BAYERISCH EISENSTEIN – 13 Uhr, ARBER Hohenzollern Skistadion

Biathlon schnuppern. Testen, wie einfach oder schwierig es ist, in der Biathlon-Schießanlage ins Schwarze zu treffen. Jeden Mittwoch, Samstag und Sonntag. Die Teilnahme ist aus waffenrechtlichen Gründen erst ab 14 Jahren erlaubt. Preis 40 € pro Person. Anm. unter 09921-90210 oder 0171-6366532. www.schneider-events.de.

BODENMAIS

Geführte Wanderungen. Überblick über alle Touren auf www.bodenmais.de.

EPPENSCHLAG – nach VB

Pferdekutschfahrten. Anm. bei Bayerwald Ferienhof Schmid in Wolfertschlag, 08553-6031, 0171-3135473, info@bayerwald-ferienhof.de, oder bei Tobias Schopf in Fürstberg, 0160-8452686. Mit der „aktivCard Bayerischer Wald“ jeweils kostenlos.

FRAUENAU – 10 Uhr, Glashütte Eisch

Weinglas-Tasting von Montag bis Samstag (außer an Feiertagen).

FRAUENAU – Arberland Alpakas

Alpakawanderung. Jeden Mittwoch (10 Uhr), Freitag (10 Uhr) und Samstag (14 Uhr) gemütliche Tour in der wunderschönen Natur mit einer kleinen Erfrischung als Abschluss. Nicht bei sehr schlechtem Wetter. Anm. unter www.arberland-alpakas.com oder 0160-3287209. Kinder unter 10 Jahren nur in Begleitung eines Erwachsenen. Wanderung mit Kinderwagen und Hund nicht möglich.

FREYUNG – nach VB

Pferdekutschen- oder -schlittenfahrten auf dem Sammerhof. Treffpunkt: Winkelbrunn 24. Dauer ca. 1 Stunde, ab 2 Pers. möglich (mit Aufpreis). Anm. erforderlich, 08551-1487.

FREYUNG – nach VB

Ponyreiten auf dem Sammerhof. TP: Winkelbrunn 24, 08551-1487.

FREYUNG – nach VB, Carmen Kronawitter

Bogenschießen für Erwachsene und Kinder bei Pfeil- und Bogenbau Carmen Kronawitter, Kreuzberg 400, 0171-4652112. 3D-Parcours, überdachter Bogenschießstand für Jedermann, Bogen- und Pfeilbalkurse, Leihhausrüstung vorhanden.

FREYUNG – Bergglashütte Weinfurter

Glasbläser-Vorführungen. Genaue Infos unter 08551/6066.

FÜRSTENSTEIN – nach VB

Wanderungen in Absprache mit Wanderführer Alois Mandl. Kostenlos. Anm. erforderlich, 08544-8641, 0151-12821508, Alois.mandl@t-online.de. Nähere Infos: www.fuerstenstein.de.

FÜRSTENSTEIN – nach VB

Themen-Wanderung. „Auf den Spuren der Künstler Wilhelm Niedermayer und Karl Mader“. Die Wanderung beinhaltet einige Highlights der Region und führt die Teilnehmer vorbei an diversen Kunstwerken. Anm. erforderlich, 08544-8641, 0151-12821508, Alois.mandl@t-online.de. Nähere Infos: www.fuerstenstein.de.

FÜRSTENSTEIN – nach VB

Mythenwanderung mit Jakob Wünsch: Der Deggendorfer Mythenforscher berichtet von der großen Mythen- und Sagenwelt rund um Fürstenstein. Dauer ca. 3 Stunden. Kosten: 8 € p.P. / Kinder und Jugendliche bis 18 Jahren frei. Anm. unter 0991-25635, 0170-5228662, jakob.wuensch@t-online.de. Infos: www.fuerstenstein.de.

FÜRSTENSTEIN – nach VB

Kirchenführung. In der Wallfahrtskirche „Mariä Himmelfahrt“ hängt die älteste und originalgetreueste Nachbildung der „Schwarzen Madonna“ von Altötting als Gnadenbild. Dauer: ca. 60-90 Min. Kosten: 2 € pro Pers. Anm. bei der Gemeinde, 08504-915517, nicole.willmerdinger@fuerstenstein.de. Infos: www.fuerstenstein.de.

FÜRSTENSTEIN – nach VB

Wandern und Yoga mit Katja Dinkelaker. Der Hauptfokus liegt auf dem achtsamen Wahrnehmen der Natur im Laufe der Jahreszeiten. Kleine Yoga-Übungen zwischendurch schaffen Ruhe und Bewusstsein für die Natur. Strecke und Übungen werden individuell an die Wünsche der Teilnehmer angepasst. Preis: ab 12 € p.P. Anm. unter 0170-6015375, katja@fliessendes-leben.de, www.fliessendes-leben.de.

FÜRSTENSTEIN – nach VB

Geführte Nordic-Walking-Touren. Mit ausgebildeten Trainern rund um das Dreiburgenland. Anm. bei Michaela Schober, 08504/1029, michaela.praeventivsports@gmx.de, www.fuerstenstein.de.

GRAFENAU – nach VB

Pferdekutschenfahrt. Ca. einstündige Fahrt mit 2 PS rund um Grafenau, vorbei an verstreut liegenden Gehöften, einsamen Waldstücken und Wiesen mit herrlichen Ausblicken auf die Bayerwaldberge Rachel und Lusen. Täglich buchbar. Preis pro Erw. ab 10 €; Kinder 5 €. Anm. in der Touristinfo, 08552/962343.

GRAFENAU – Touristinfo

QR-Code-Rallye. Stadtbär Bärli Bär zeigt seine Lieblingsplätze. Man braucht ein Handy mit QR-Code-Scanner und ein wenig Spürsinn zum Finden der QR-Codes. An der Touristinfo gibt's den Laufzettel und die Hinweise, wo die 10 QR-Codes zu finden sind. Hinter jedem QR-Code steckt eine Frage zur Bärenstadt. Wer das richtige Lösungswort hat, erhält am Schluss eine bährige Überraschung. Kostenlos. Dauer der Tour ca. 1,5 bis 2 Stunden. Ab 8 Jahren. Öffnungszeiten Minigolfanlage bzw. Eishalle und Touristinfo bitte beachten.

GRAFENAU – Touristinfo

Herbst-Schatzsuche. Bei einem kleinen Spaziergang mit den Eltern sammeln Kinder kleine Schätze von der Schatzkarte. Wer alles gefunden hat, kann sich in der Touristinformation eine kleine Belohnung abholen. Für Kinder ab 3 Jahren! Kostenlos. Bitte zur Abholung von Starterpaket und Belohnung die Öffnungszeiten der Touristinfo beachten. Hinweis: nur möglich, solange kein Schnee liegt.

GRAFENAU

Karate-Schnupperstunden für Kinder und Erwachsene. Infos: 09928/903550 oder info@karate-gruber.de.

GRAINET

Geführte Wanderungen auf Anfrage. Nähere Infos unter www.grainet.de, 08585/96000.

LINDBERG

Eselsparcours für Groß und Klein mit Eselin Franka und kundiger Begleitung. Dauer ca. 1-2 Stunden Treffpunkt: Oberwieslau/Bushaltestelle Infos und Terminvereinbarung unter 0160-93577359 oder 0152-38149710.

NEUREICHENAU – Adalbert-Stifter-Museum

Führungen auf Anfrage, 08583 9790033 (Museum), 08583 960120 (Touristinfo).

REGEN – Eishalle

Eislauf: Öffentlicher Eislauf jeden Dienstag 15-17 Uhr, jeden Mittwoch 16.30-18.30 Uhr, jeden Sonntag 14.30-17 Uhr. „Disco In Ice“ jeden Samstag 20-22 Uhr. Infos unter: www.eishalle-regen.de.



Wellness-Natur-Familie

Entspannung für Paare und Familien in der Natur des Brandtner Tals bei Bodenmais

- 3.500 m² Wellness & SPA mit separaten Adults-Only-Bereichen

- 6 verschiedene Saunen mit wechselnden Eventaufgüssen und Schneeraum

- 6 verschiedene Pools: 36°C textiltfreier Sky-Whirlpool, Quellwasserbecken, 34° Infinity-Außenpool mit Sprudelliegen, Innen- & Außenpool für Familien, Babypool

- Kulinarische Wohlfühlmomente mit regionalen Produkten

- Wochenprogramm mit den Tonihof-Buam und Musikantenfreunde

- eigene Pferde mit Reitangeboten, eigene Landwirtschaft & Bio-Heizwerk

- einzigartige Naturlage mit vielen Wandermöglichkeiten ab Hotel

- neue Zimmer und Suiten in höchster Qualität & modernen Design



Wellness & Naturhotel

Tonihof

Michael & Tobias Probst
Brandten 11 • 94264 Langdorf
Tel. 09922 500170 • info@tonihof.com
www.tonihof.com



Die Eishallen der Region haben wieder ihre Tore geöffnet.

RINCHNACH

Pferdewagenfahrten rund um Schönanger/Rinchnach. Die Kutscher haben die entsprechende Ausbildung und die Pferdewagenfahrten sind versichert. Max 12 Personen haben Platz. Info/Anm. bei Fam. Georg Marchl, Schönanger 22. Täglich nach Absprache, 0151-12735479.

RINCHNACH

Geführtes Pony- oder Eselreiten. Reitstunden/Reitunterricht, Ausritte 2 – 4 Stunden. Infos: Katharina Ertl, Kapfham 6, 0173-2900390.

VIECHTACH

Pferdekutschfahrten mit Martin Fuchs, Rattersberg 25. Anm. unter 09942 2874, 0160 8036210.

VIECHTACH

Ponyreiten im Reitverein Viechtach. Eltern führen ihre Kinder selbst. Falls vorhanden, Fahrradhelm oder Reitkappe mitnehmen. Dauer: 20 Min., Kosten: 10 Euro. Termine, Terminvereinbarung und Infos: www.reitverein-viechtach.de.

WALDKIRCHEN – 10.30 / 14 Uhr, Alte Hausbrennerei Penninger Brennerei-Tour. Blick hinter die Kulissen täglich außer sonn- und feiertags. Die Besucher erleben die Herstellung der Spirituosen und Spezialitäten bei einem informati-

ven Rundgang und lernen die Rohstoffe kennen. Am Ende der Führung gemeinsame Verkostung von 3 Penninger-Spirituosen. Nähere Infos und Ticketbuchung unter www.penninger.de.

WALDKIRCHEN – Eissporthalle

Eislaufen. Öffnungszeiten im Internet unter <https://urlaub-in-waldkirchen.de/eishalle/oeffnungszeiten-und-preise/>.

ZWIESEL – 14 Uhr, Heidibeeren kreativ

Das Familiencafé „Heidibeeren kreativ“ ist ein kleines Café mit verschiedenen Spielbereichen, vielen Bastelangeboten und Tischspielen für jedes Alter. Hier können Kinder basteln, malen und spielen, während die Erwachsenen zusammen frühstücken oder Kaffee trinken und ein Stück hausgemachten Kuchen essen. Öffnungszeiten: www.heidibeeren.de. Bitte vorab reservieren unter 0170-4889579. Das Angebot gilt bis 23. Dezember und ab 7. Januar.

ZWIESEL – 16 Uhr, Unterirdische Gänge

Führung in den Unterirdischen Gängen von Montag bis Samstag (außer an Feiertagen). Für Erwachsene und Kinder ab 5 Jahren. Kosten: Erw./5 € mit Nationalpark-CARD (ohne 10 €), Kinder/2 € mit NationalparkCARD (ohne 4 €). Kostenlos mit AktivCARD. Veranstalter: Stadt Zwiesel.

WÖCHENTLICH

MONTAGS

FREYUNG – 9 Uhr, PP Freibad

Infofahrt durch Freyung und die nähere Umgebung. Zustiegmöglichkeiten: PP Freibad 9 Uhr, Busbahnhof 9.05 Uhr, Cafe Hermannsau 9.10 Uhr, Ferienpark Geyersberg 9.15 Uhr. Dauer: ca. 1,5 Std. Kosten: 3 €, Kinder kostenlos. Teilnahme mit Kurkarte kostenlos, Tiere nicht erlaubt. Gilt ab 22. Dezember.

FREYUNG – 17 Uhr, Volksmusikakademie

Führung durch die Volksmusikakademie, Langgasse 7. Dauer ca. 1 Std. Kosten: 3 €, Kinder frei. Mit Kurkarte kostenlos. Anm. bis Montag/12 Uhr, 08551-588150. Mindestteilnehmer: 4 Pers. Das Angebot gilt ab 22. Dezember.

FREYUNG – 19 Uhr, Eishalle Solla

Eisstockschießen für Kur- und Urlaubsgäste. Anm. bis Sonntag/ 18 Uhr, 08551/6488. Mindestteilnehmer 6 Pers. Während der Weihnachtsferien gelten in der Eishalle gesonderte Öffnungszeiten: www.freyung.de.

LANGDORF – 10 Uhr, Touristinfo

Gästebegrüßung mit aktuellen Informationen und Sektempfang.

LINDBERG – 11 Uhr, Nationalparkzentrum Falkenstein/ Eisenbahntunnel

Auf den Spuren der Wölfe. Führung durch das Tier-Freigelände. Dauer: ca. 2,5 Stunden. Kostenlos. Anmeldung spätestens am Vortag bis 17 Uhr, an Wochenenden und Feiertagen bis 13 Uhr nötig. Kurzfristigere Teilnahme möglich auf Anfrage beim Nationalpark-Führungsservice unter 0800 0776650 oder nationalpark@fuehrungsservice.de. Termine: 29.12./ 5.1./ 16.2./ 30.3./ 6.4.

NEUSCHÖNAU – 14 Uhr, Nationalparkzentrum Lusen/ P1 Infopavillon

Wipfelstürmer. Die Natur auf dem Baumwipfelpfad aus der Vogelperspektive kennenlernen. Dauer: ca. 2 Stunden. Kosten: 5 € zzgl. Eintritt Baumwipfelpfad. In Verbindung mit dem Familienticket für Kinder bis 14 Jahre kostenlos. Barrierearme Führung.

NEUSCHÖNAU – 12.30 Uhr, Haltestelle Friedhof

Badefahrt in die Therme Bad Griesbach. Jeden ersten Montag im Monat. Anm. unter 08552-3298. Kosten: Therme 16 € zzgl. Busfahrkosten. Auch Urlauber sind herzliche zur Mitfahrt eingeladen.

REGEN – 10.30 Uhr, Touristinfo

Gästebegrüßung mit Vorstellung der Stadt, Sehenswürdigkeiten, allgemeinen Informationen und Veranstaltungen. Nicht an Feiertagen.

ST. OSWALD/RIEDLHÜTTE – 11.30-14.30 Uhr,

Dorfbackofen St. Oswald

Sengzelten backen jeden 1. Montag im Monat. Sengzelten sind auch bekannt unter Bayerwald-Pizza, herzhaft oder süß.

ST. OSWALD/RIEDLHÜTTE – 16.30 Uhr, Hobbyimkerei Liebl

Kostenlose Honigverkostung. Infos unter 08552/762.

ZWIESEL – 10 Uhr, Touristinfo

Stadtrundgang. Eine Führung durch Zwiesel muss man einfach gemacht haben – zur Orientierung, zum Kennenlernen und zum Genießen. Kurzweilig und unterhaltsam verschafft die Führung einen Überblick über die wichtigsten Sehenswürdigkeiten der Glasstadt, die Geschichte(n) dahinter und die 700 Jahre alte Zwieseler Glastradition. Anmeldung bis montags/ 9.15 Uhr unter 09922-7099011 erforderlich.

DIENSTAGS

BAYERISCH EISENSTEIN – 13 Uhr, Brennes

Schneeschuh-Schnuppertour. Einsinken in den federleichten Pulverschnee. Mit jedem Schritt die Winternatur spüren. Leichte Tour inklusive Schneeschuhe und Stöcke. Anmeldung unter 0176-94065656. Preis: 39 € p.P. Rabatt für Gruppen möglich. Bei geeigneter Schneelage. www.arber-schneeschuhtouren.de.

FRAUENAU – 10 Uhr, Touristinfo

Gästebegrüßung mit Diavortrag und Begrüßungs-Bärwurz. Kosten: mit NP-Card kostenlos.

FRAUENAU – 19 Uhr, Schießstand Eichenlaub-Schützen

Sportschießen für Kinder, Jugendliche und Erwachsene mit Luftpistole, Luftgewehr, Lasergewehr (Anm. 01705273015) oder Blasrohr (Anm. 01607243668) mit erfahrenen Vereinsmitgliedern des Schützenverein Eichenlaub (nicht an Feiertagen). Unkostenbeitrag: 5 € pro Person.

FREYUNG – 13 Uhr, Kurhaus

Wanderung rund um Freyung. Mit dem Wanderführer geht es ca. 2,5 Std. zu den schönsten Plätzen und Ausblicken in und um Freyung. Für Familien geeignet. Anmeldung bis Montag, 12 Uhr, in der Touristinfo, 08551/588-150. Mindestteilnehmer 4 Personen. Festes Schuhwerk erforderlich. Erwachsene 3 €, mit Kurkarte kostenlos, Kinder frei. Gilt ab 30. Dezember.



WHISKY-DUFT

In unserer Ausstellung könnt ihr an interaktiven Stationen eure sensorischen Fähigkeiten testen und erfahrt dabei mehr über die Whisky-Herstellung und Geschichte. Herzstück ist das Fasslager, in dem ihr den besonderen Duft von vierzig Holzfässern genießen könnt.

SHOP & VERKOSTUNG

Den Penninger Whiskey und unsere anderen Brände, Geiste und Liköre könnt ihr im Laden verkosten und werdet dabei fachkundig beraten.

PENNINGER

WHISKY
HOF

KIRCHHAM IM ROTTAL

Erlebt die Geschichte und Herstellung von Whisky im Penninger Whisky-Hof in Kirchham!

VIEL ZU ENTDECKEN

- Ausstellung rund um das Thema Whisky
- Schau-Fasslager mit 40 Whisky-Fässern
- Heimat des ersten Penninger Whiskeys
- Fachkundige Beratung und Verkostung
- Kräuterlabor mit Geruchs-Selbsttest
- Film über Fass-Herstellung



Wir freuen uns auf euren Besuch bei uns im Rottal!

Besichtigung der Ausstellung ist kostenlos, aber sicher nicht umsonst.

Alte Hausbrennerei Penninger Whisky Hof Kirchham • Adresse: Hofgarten 1, 94148 Kirchham • Tel.: 08533 / 910192 • E-Mail: kirchham@penninger.de
Öffnungszeiten und mehr Informationen unter www.penninger.de/orte/kirchham

Unser Highlight „3 Wohlfühl-Tage“

Im Pauschalpreis pro Person enthalten:

- 3 x Übernachtung mit Frühstücksbuffet für alle Sinne
- 3 x abwechslungsreiche Halbpension (auch vegetarisch)
- 1 x Kaffee und Kuchen am Nachmittag
- u.v.m.

täglich buchbar
ab 310,- €
p.P. im DZ Komfort

Hotel Bayerwald Residenz Neukirchen

*klein, fein, individuell und persönlich...
so ist es bei uns in der Bayerwald Residenz.*

Bei jeder Buchung kostenfrei enthalten!

www.hotel-bayerwaldresidenz.de | info@hotel-bayerwaldresidenz.de
Hotel Bayerwald Residenz, 94362 Neukirchen, Bayerwaldstr. 2a, Tel: 09961/94 294 0, Fax: 94 294 294



Bei Führungen durchs Tierfreigelände des Nationalparks Tiere beobachten, wie hier einen Luchs. Foto: Andreas Rückerl

FREYUNG – 16.30 Uhr, Eishalle Solla
Eislaufen. Während der Weihnachtsferien gelten in der Eishalle gesonderte Öffnungszeiten: www.freyung.de.

FREYUNG – 19 Uhr, Eishalle Solla
Eislauf-Disco. Während der Weihnachtsferien gelten in der Eishalle gesonderte Öffnungszeiten: www.freyung.de.

GRAFENAU – 11 Uhr
Stadtführung. „Von Bären und Salzsäuern“. Warum wird Grafenau die Bärenstadt genannt? Oder welche Aufgabe hatte der Grafenauer Nachtwächter früher? Interessantes über die Kultur, Tradition und das Leben in und um Grafenau. Dauer ca. 2 Stunden. 3 €/Person (mit Gästekarte kostenlos). Mindestteilnehmerzahl. Anm. bis einen Tag vorher in der Touristinformation, 08552-962343 oder online unter www.grafenau.de/erlebnishop. Ab 8 Jahren.

LINDBERG – 10.15 Uhr, Nationalparkzentrum Falkenstein, Eisenbahntunnel
Wilde Flusslandschaft. Wanderung entlang des Großen Regens. Dauer: circa 2 Stunden. Kosten: 10 € (ohne Ermäßigung). Anmeldung spätestens am Vortag bis 17 Uhr, an Wochenenden und Feiertagen bis 13 Uhr nötig. Kurzfristigere Teilnahme möglich auf Anfrage beim Nationalpark-Führungsservice unter 0800 0776650 oder nationalpark@fuehrungsservice.de. Termine: 30.12./ 17.2./ 31.3./ 7.4.

NEUSCHÖNAU – 10 Uhr, Touristinfo
Auf Spurensuche durch die Wildnis. Mit oder ohne Schneeschuhe durch die Nationalparkwälder. Dauer: circa 3 Stunden. Kosten: 10 €, mit NP-Card 5 €, mit activCARD und mit NP-Partner-Gutschein kostenfrei. Anmeldung spätestens am Vortag bis 17 Uhr, an Wochenenden und Feiertagen bis 13 Uhr nötig. Kurzfristigere Teilnahme möglich auf Anfrage beim Nationalpark-Führungsservice unter 0800 0776650 oder nationalpark@fuehrungsservice.de. Gilt vom 30. Dezember bis 17. Februar.

NEUSCHÖNAU – 11 Uhr, Nationalparkzentrum Lusen/ P1 Infopavillon
Wipfelstürmer. Die Natur auf dem Baumwipfelpfad aus der Vogelperspektive kennenlernen. Dauer: ca. 2 Stunden. Kosten: 5 € zzgl. Eintritt Baumwipfelpfad. In Verbindung mit dem Familienticket für Kinder bis 14 Jahre kostenlos. Barrierearme Führung. Termine: 30.12./ 6.1./ 17.2./ 31.3./ 7.4.

NEUSCHÖNAU – 19 Uhr, Nationalparkzentrum Lusen/ P1 Infopavillon
Nachts im Reich der Tiere. In der Dämmerung zu Luchs, Wolf und Elch. Dauer: 2,5 Stunden. Kosten: 10 €. Mit Nationalpark-Card: 5 €. Mit activCARD und mit Nationalpark-Partner-Gutschein kostenlos. Bis 18 Jahre kostenlos. Anmeldung spätestens am Vortag bis 17 Uhr, an Wochenenden und Feiertagen bis 13 Uhr nötig. Kurzfristigere Teilnahme möglich auf Anfrage beim Nationalpark-Führungsservice unter 0800 0776650 oder nationalpark@fuehrungsservice.de. Gilt ab 30. Dezember.

RINCHNACH – 10.30 Uhr, Schafhof Perl
Schafhof-Führung mit dem Schäfer und anschließender Fütterung der Schafe (15 Rassen). Außerdem: Schafbock-Reiten, Schafwollladen in einem 200 Jahre alten Bauernhaus, Verkostung. Das Angebot gilt ab 23. Dezember. Zusätzliche Termine: 27.12./ 31.12.

MITTWOCHS
FRAUENAU – 9 Uhr, Touristinfo
Geführte Ganztagswanderung. Tourenziele: Schachten und Bayerwaldberge. Gehzeit ca. 4-5 Stunden. Anm. bis 1 Tag vorher erforderlich bei der Tourist-Information, 09926-7979001. Kostenlos mit Gästekarte, eigener Pkw erforderlich, Gästekarte mitbringen.

FREYUNG – 16.30 Uhr, Parkplatz Freibad
Romantische Laternenwanderung. Dauer ca. 1 Std. Für Familien geeignet. Anmeldung bis Dienstag, 12 Uhr, in der Touristinfo, 08551/588-150. Mindestteilnehmer 4 Personen. Erwachsene 3 €, mit Kurkarte kostenlos, Kinder frei. Laternen gibt es kostenlos. Gilt ab 7. Januar.

LINDBERG – 12.30 Uhr, Nationalparkzentrum Falkenstein, Eisenbahntunnel
Zu Wildpferd, Wolf und Luchs. Führung durch das Tier-Freigelände mit Luchs-Fütterung. Dauer: circa 2,5 Stunden. Kostenlos. Anmeldung spätestens am Vortag bis 17 Uhr, an Wochenenden und Feiertagen bis 13 Uhr nötig. Kurzfristigere Teilnahme möglich auf Anfrage beim Nationalpark-Führungsservice unter 0800 0776650 oder nationalpark@fuehrungsservice.de. Gilt ab 31. Dezember.

NEUSCHÖNAU – 11 Uhr, Nationalparkzentrum Lusen P1, Infopavillon
Zu Luchs, Wolf und Elch. Heimische Tiere und ihre Lebensweise kennenlernen. Dauer: ca. 3 Stunden. Kostenlos. Anmeldung spätestens am Vortag bis 17 Uhr, an Wochenenden und Feiertagen bis 13 Uhr nötig. Kurzfristigere Teilnahme möglich auf Anfrage beim Nationalpark-Führungsservice unter 0800 0776650 oder nationalpark@fuehrungsservice.de. Gilt ab 31. Dezember.

NEUSCHÖNAU – 14 Uhr, Nationalparkzentrum Lusen/ P1 Infopavillon
Wipfelstürmer. Die Natur auf dem Baumwipfelpfad aus der Vogelperspektive kennenlernen. Dauer: ca. 2 Stunden. Kosten: 5 € zzgl. Eintritt Baumwipfelpfad. In Verbindung mit dem Familienticket für Kinder bis 14 Jahre kostenlos. Barrierearme Führung. Termine: 31.12./ 18.2./ 1.4./ 8.4.

SPIEGELAU – 10.30 Uhr, Touristinfo
Winter-Schnuppertour. Für Einsteiger mit oder ohne Schneeschuhe – findet je nach Schneelage und Nachfrage statt. Dauer: circa 3 Stunden. Kosten: 10 €, mit NP-Card 5 €, mit activCARD und mit NP-Partner-Gutschein kostenfrei. 8 € Schneeschuh Leihgebühr. Anmeldung spätestens am Vortag bis 17 Uhr, an Wochenenden und Feiertagen

bis 13 Uhr nötig. Kurzfristigere Teilnahme möglich auf Anfrage beim Nationalpark-Führungsservice unter 0800 0776650 oder nationalpark@fuehrungsservice.de. Das Angebot gilt von 31. Dezember bis 18. Februar.

ST. OSWALD/RIEDLHÜTTE – 10 Uhr, Glasscherben Köck Riedlhütte
Eine Glaskugel selbst blasen unter Anleitung eines erfahrenen Glasmachers. Für Kids und Erwachsene. Hinweis: Wegen der Abkühlzeit kann die Glaskugel erst am nächsten Tag abgeholt werden. Info: 08553/2334. Öffnungszeiten: www.glasscherben-koeck.de.

VIECHTACH
Geführte Wanderung mit dem Wanderführer. Wöchentlich wechselnde Ziele. Infos und Anmeldung: Tourist-Info Viechtach, 09942 808250.

VIECHTACH – 15 Uhr, Tourist-Info
Historische Führung durch Viechtach. Dauer ca. 2 Std. Gebühr: 12 €. Anm. erforderlich unter 09942 5623 oder 0173 8706512. Veranstalter: Karl Reitmeier.

ZWIESEL – 13 Uhr, Zwiesler Erlebnisbad
Senioren-Wassergymnastik im Mehrzweckbecken. Regulärer Eintrittspreis.

ZWIESEL – 15 Uhr, Kaffeerösterei Kirmse
Schaurüstung in der Kaffeerösterei. Information von der Pflanze bis zur Bohne und über modernes Kaffeerösten. Außerdem zeigt Jens Kirmse, wie er in seiner Kaffeerösterei seltene Kaffeespezialitäten röstet. Preis: 7,90 €. Anmeldung unter 09922-7437584.

DONNERSTAGS
BAYERISCH EISENSTEIN – 17.30 Uhr, Brennes
Schneeschuh-Nacht. Den Bayerischen Wald mit Schneeschuhen erkunden. Kosten: 49 € pro Person inkl. Schneeschuhe, Stöcke, Stirnlampe, Schneeschuhwasserl. Gruppenrabatt möglich. Anmeldung unter 0176-94065656. Weitere Infos: <http://www.arber-schneeschuhtouren.de>.

BODENMAIS – 9 Uhr
Königliches Weißwurstseminar. Humorvoll präsentiert der Bayerische Weißwurst-Botschafter alles rund um die Weißwurst und deren Kultur. Gebühr: 15,90 €/Person, kostenlos mit aktivCARD. Mit original bayerischem Weißwurstfrühstück. Anm. bei der Metzgerei Einsle, verkauf@metzgerei-einsle.de, 09924/7200.

FRAUENAU – 9.30 Uhr, Touristinfo
Skiwanderung mit Wanderführer. Dauer ca. 4-5 Stunden. Anm. bis zum Vortag erforderlich: 099267979001. Bei Schneemangel findet eine geführte Ganztagswanderung statt. Bitte Gästekarte und Rucksackverpflegung mitnehmen. Kostenlos.

FRAUENAU – 11 Uhr, von Poschinger Gutsbrennerei in Oberfrauenau
Gut und Genuss. Führung durch Obstgarten und Gutsbrennerei mit Edelbrand-Tasting jeden Donnerstag (nicht an Feiertagen). Tickets sind im Gutshofladen nebenan erhältlich. Info: event@poschinger.de, 09926-94010.

Gestaltung: media design hall (0851) 9440311
Fotos: Hans Pongratz, Siegfried Eder

Familie Schätzl
Petzersberg 1
94161 Ruderting
Dienstag & Mittwoch Ruhetag
bitte reservieren

Buchung & Reservierung
Tel. 08509/900 40

Schätzlhof
Hotel • Restaurant • Hausbrennerei

www.schaetzlhof.de

... ein Ort den man schätzt!

Gasthaus-Pension
KERBER

Erleben Sie
bayerisch-bodenständige
Wirtshauskultur
mit Biergarten im Dreiburgensland

Gasthaus Kerber • Dreiburgenstr. 30 • 94538 Fürstenstein
Tel. 08504 1645 • info@pension-kerber.de
www.pension-kerber.de

Herzlich Willkommen beim

Hotel mit 3 Sterne-
Komfortzimmer
Schmankerlrestaurant
ausgezeichnete Küche mit
Saisonellen Angeboten
Wirtsgarten
E-Bike Ladestation
Festsaal für bis zu
300 Personen

Albert Dick • Kirchenweg 6 • 94154 Neukirchen vorm Wald
Tel. 08504 3035 • Fax 5764 • info@kirchenwirt-neukirchen.de
www.kirchenwirt-neukirchen.de

94139 breitenberg
obernstein 10

tel.08584-9899980
www.kaiseralm.net

Winteröffnungszeiten:
Mo - Di Ruhetag
Mi 11 - 19 Uhr
Do - Sa 11 - 22 Uhr
So + Feiertags 11 - 21 Uhr

**Direkt am
Nordischen
Zentrum
Jägerbild/
Breitenberg**

Familienfreundliches
Gasthaus

Schrottenbaumühle
an wunderschöner Stelle

- Ilztalwanderweg und Premiumwanderweg Goldsteig führen direkt am Haus vorbei
- fangfrische Bayerwaldforellen
- bayerische Brotzeit-Schmankerl
- Kaffeespezialitäten, Eisbecher
- hausgemachte Kuchen-öfenfrische Topfenstrudel
- Zimmer mit Dusche/ WC, Balkon
- Kinderspielplatz
- Campingplatz

Familie Anton Segl
Schrottenbaumühle 1 • **94142 Fürsteneck** • Tel. 0 85 04 / 17 39
info@schrottenbaumuehle.de • www.schrottenbaumuehle.de

LANDHOTEL
Jägerstöckl
im romantischen Ilztal

Tradition und Gastlichkeit wird in unserem Hause groß geschrieben.
In unserem Haus genießen Sie deftige Brotzeiten (eig. Metzgerei), bayer. und internat. Spezialitäten von Ihrem Schmankerlwirt. Nur wenige Gehminuten von unserem Haus entfernt finden Sie ausgezeichnete Wanderwege und Langlaufloipen. Unser Biergarten oder Sonnenterrasse bieten immer ein schattiges Plätzchen.

Wie wäre es mit einem Frühstück von unserem vielfältigen Frühstücksbuffet?

Familie Streifinger • Hofmark 3 • 94481 Grafenau – Haus im Wald
Tel. 08555-619 • Fax 4545 • info@bayerwald-ilztalwirt.de • www.bayerwald-ilztalwirt.de

FREYUNG – 16 Uhr, Touristinfo/Kurhaus
Romantischer Abendspaziergang durch Freyung mit wissenswerten Informationen („Mehr als Du erwartest“). Dauer: ca. 1,5 Stunden. Kosten: 3 €/Erw., Kinder frei. Mit Kurkarte kostenlos. Mindestens 4 Personen. Anm. bis Donnerstag/11 Uhr unter 08551-588-150 od. 588-195. Das Angebot gilt ab 8. Januar.

FREYUNG – 16.30 Uhr, Eishalle Solla
Eislaufen. Während der Weihnachtsferien gelten in der Eishalle gesonderte Öffnungszeiten: www.freyung.de.

LINDBERG – 10.30 Uhr, PP Zwieslerwaldhaus/Infopavillon
Urwaldspaziergang. Durch Urwaldreste am Fuße des Großen Falkenstein. Kosten: 10 € pro Person (ohne Ermäßigung). Anmeldung spätestens am Vortag bis 17 Uhr, an Wochenenden und Feiertagen bis 13 Uhr nötig. Kurzfristigere Teilnahme möglich auf Anfrage beim Nationalpark-Führungsservice unter 0800 0776650 oder nationalpark@fuehrungsservice.de. Gilt ab 1. Januar.

LINDBERG – 16 Uhr, Nationalparkzentrum Falkenstein/ Eisenbahntunnel
In der Dämmerung zu Luchs und Wolf. Abendführung durch das Tier-Freigelände. Dauer: 2 Stunden. Kosten: 10 €. Mit Nationalpark-Card: 5 €. Mit activCARD und mit Nationalpark-Partner-Gutschein kostenlos. Bis 18 Jahre kostenlos. Anmeldung spätestens am Vortag bis 17 Uhr, an Wochenenden und Feiertagen bis 13 Uhr nötig. Kurzfristigere Teilnahme möglich auf Anfrage beim Nationalpark-Führungsservice unter 0800 0776650 oder nationalpark@fuehrungsservice.de. Gilt ab 1. Januar.

NEUSCHÖNAU – 11 Uhr, Nationalparkzentrum Lusen/ P1 Infopavillon
Zu Luchs, Wolf und Elch. Heimische Tiere und ihre Lebensweise kennenlernen. Dauer: circa 3 Stunden. Kostenlos. Anmeldung spätestens am Vortag bis 17 Uhr, an Wochenenden und Feiertagen bis 13 Uhr nötig. Kurzfristigere Teilnahme möglich auf Anfrage beim Nationalpark-Führungsservice unter 0800 0776650 oder nationalpark@fuehrungsservice.de. Gilt ab 1. Januar.

NEUSCHÖNAU – 14 Uhr, Nationalparkzentrum Lusen/ P1 Infopavillon
Wipfelstürmer. Die Natur auf dem Baumwipfelpfad aus der Vogelperspektive kennenlernen. Dauer: ca. 2 Stunden. Kosten: 5 € zzgl. Eintritt Baumwipfelpfad. In Verbindung mit dem Familienticket für Kinder bis 14 Jahre kostenlos. Barrierearme Führung.

REGEN – 15 Uhr, Stadtbücherei
Märchenhaft. Das Büchereiteam wird die Kinder jeden 1. Donnerstag im Monat in märchenhafte Welten entführen. Ab 5 Jahre (ohne Elternbegleitung). Gemeinsam Zeit verbringen, gemütlich sitzen, zuhören, vorgelesen bekommen, sich wegträumen. Eine Anmeldung ist nicht notwendig. Dauer ca. 45 Minuten.

RINCHNACH – 10.30 Uhr, Schafhof Perl
Schafhof-Führung mit dem Schäfer und anschließender Fütterung der Schafe (15 Rassen). Außerdem: Schafbock-Reiten, Schafwollladen in einem 200 Jahre alten

Bauernhaus, Verkostung. Das Angebot gilt ab 8. Januar. Zusätzliche Termine: 27.12./31.12.

ZWIESEL – 15 Uhr, Kaffeerösterei Kirmse
Schokoladenverkostung. Wie die Speise der Götter nach Europa kam und uns heute das Leben versüßt. Kakao als Luxusgetränk, Medizin und Heilmittel sowie exklusiv und exotisch. Preis: 9,90 €, Kinder bis 12 Jahre in Begleitung eines Erwachsenen frei. Anm. unter 09922-7437584.

FREITAGS

BAYERISCH EISENSTEIN – 16.15 Uhr, Talstation Großer Arber
Nachtski- oder Schneeschuhtour auf den Großen Arber mit Einkehr im Arber-Schutzhaus. Preis: 34 € p.P. inkl. Schneeschuhe und Stöcke. Stirnlampe bitte selbst mitbringen. Anmeldung unter 0151-25392583. Zeitraum: 2. Januar bis Ende März bei geeigneter Schneelage.

FREYUNG – 19 Uhr, Eishalle Solla
Eisstockschießen für Kur- und Urlaubsgäste. Anm. bis Sonntag/ 18 Uhr, 08551/6488. Mindestteilnehmer 6 Pers. Während der Weihnachtsferien gelten in der Eishalle gesonderte Öffnungszeiten: www.freyung.de.

GRAFENAU – 16.30 Uhr
Besuch am Ziegenhof: Ausflug für die ganze Familie. Tiere streicheln, beim Melken zuschauen, Wissenswertes über die Käsezubereitung und rund um die Ziegenmilch. Ab 3 Jahren. Dauer ca. 1 Std. 5 € pro Erw. ab 16 J., Kinder bis 2 J. frei, von 3-15 J. 3 €. Achtung: Terminverschiebung möglich. Anm. bis zum Vortag erforderlich in der Touristinfo, 08552/962343, oder online unter www.grafenau.de/erlebnissshop.

GRAFENAU – 19 Uhr
Nachts im Museum. Spannender Abend im Stadtmuseum mit einer tollen Museumsrallye und geheimnisvollen Entdeckungen. Im Schein der Taschenlampen werden knifflige Rätsel und Aufgaben gelöst und es wird eine kleine „Laterna magica“ gebastelt. Dauer ca. 2,5 Stunden. Ab 7 Jahren. Kosten: 5 € pro Kind. Anmeldung bis zum Vortag in der Touristinfo, 08552/962343, oder online unter www.grafenau.de/erlebnissshop.

GRAFENAU – 20 Uhr
Mit dem Nachtwächter unterwegs: Geführter Rundgang durch das nächtliche Grafenau mit spannenden Geschichten über das tägliche Leben und die Erlebnisse des Nachtwächters anno dazumal. Dauer ca. 1 Stunde. Anm. in der Touristinfo, 08552/962343, oder online unter www.grafenau.de/erlebnissshop erforderlich. 5 € pro Erw., 3 € pro Kind (Teilnahme ab 8 Jahren). Mit aktivCard Teilnahme 1x pro Aufenthalt kostenlos.



Sollte genug Schnee liegen, steht ein abwechslungsreiches Programm für Schneeschuhwanderungen zur Verfügung.

LINDBERG – 11 Uhr, Nationalparkzentrum Falkenstein, Eisenbahntunnel
Winterliche Auenlandschaft im Nationalpark. Auf der Suche nach Spuren von Biber & Co. Dauer: circa 3 Stunden. Kosten: 10 €, mit NP-Card 5 €, mit activCARD und mit NP-Partner-Gutschein kostenfrei. Anmeldung spätestens am Vortag bis 17 Uhr, an Wochenenden und Feiertagen bis 13 Uhr nötig. Kurzfristigere Teilnahme möglich auf Anfrage beim Nationalpark-Führungsservice unter 0800 0776650 oder nationalpark@fuehrungsservice.de. Gilt ab 26. Dezember.

NEUSCHÖNAU – 11 Uhr, Nationalparkzentrum Lusen/ P1 Infopavillon
Wipfelstürmer. Die Natur auf dem Baumwipfelpfad aus der Vogelperspektive kennenlernen. Dauer: ca. 2 Stunden. Kosten: 5 € zzgl. Eintritt Baumwipfelpfad. In Verbindung mit dem Familienticket für Kinder bis 14 Jahre kostenlos. Barrierearme Führung.

NEUSCHÖNAU – 11 Uhr, Altschönau/ P7
Zu Bär, Otter und Eulen. Heimische Tiere und ihre Lebensweise kennenlernen. Führung im Tier-Freigelände. Dauer: ca. 3 Stunden. Kostenlos. Anmeldung: 0800 0776650. Anmeldung spätestens am Vortag bis 17 Uhr, an Wochenenden und Feiertagen bis 13 Uhr nötig. Kurzfristigere Teilnahme möglich auf Anfrage beim National-

park-Führungsservice unter 0800 0776650 oder nationalpark@fuehrungsservice.de. Gilt ab 26. Dezember.

REGEN – 15 Uhr, Stadtbücherei
Freitags um Drei. Bücherbegeisterte sind ins Lesecafé zu Lesungen in ungezwungener Runde bei einer Tasse Kaffee eingeladen. Infos unter: 09921/604420.

REGEN – 19 Uhr, Gasthof Wurstglöckl
Musikantenstammtisch jeden 1. Freitag im Monat. Für Unterhaltung sorgt der Wirt mit seinen Musikantenfreunden. Jede(r) Musikant(in) ist herzlich willkommen. Infos: 09921/2400.

ZWIESEL – 13 Uhr, Zwiesler Erlebnisbad
Senioren-Wassergymnastik im Mehrzweckbecken. Regulärer Eintrittspreis.

ZWIESEL – 15 Uhr, Kaffeerösterei Kirmse
Kaffeereise. Präsentiert wird die Elite der Kaffeebohne aus verschiedenen Kontinenten. Kaffeeverkostung von Raritäten. Preis: 9,90 €.

ZWIESEL – Praxis für Gesundheit und Hypnose
Tiefenentspannung – Rauchfrei werden – Gewichtsmanagement durch professionelle Hypnose. Weitere Infos und Kontakt: 0170-9083036 oder info@gesundheit-heider.de.



Riedl
LANDGASTHOF

NEU *Schönheitswerk*

Servus beinand

Regionale Küche · komfortable Gästezimmer · Festsaal mit 300 Plätzen
Veranstaltungen · Geburtstage · Hochzeiten · Tagungen

Landgasthof Riedl · Kapfham 12 · 94545 Hohenau
Tel.: 08558 1089 · Fax: 08558 973603 · www.landgasthof-riedl.de



Moorhof Landhotel
Hotel & Restaurant

Hereinspaziert. ... und herzlich willkommen im Moorhof!

Idyllisch gelegen in der ursprünglichen Natur des Nationalparks Bayerischer Wald in Altschönau bei Neuschönau.

Wir bieten Ihnen einladende, geräumige Gästezimmer sowie kulinarische Gaumenfreuden, die im Restaurant und auf der Sonnenterrasse serviert werden. Wildspezialitäten aus dem eigenen Wildgehege.

In der Wellness-Oase findet jeder das, was man sich im Wohlfühl-Urlaub wünscht. Saunalandschaft mit Finnischer-Sauna und Bio-Heusauna. Ruheraum mit Relax-Liegen, hauseigene Liegewiese, beheizter Außenpool Sommer & Winter laden zur Entspannung ein.

Ein absolutes Highlight ist die Lage in der reizvollen Nationalpark-Region. Das Nationalparkzentrum Lusen mit dem berühmten Baumwipfelpfad und dem Tierfreigelände befindet sich nur wenige Minuten von unseren Hotel entfernt.



Wir freuen uns auf Sie. ...
... Ihre Familie Fellner mit Team

Schönauerstraße 42 · 94556 Altschönau · Tel. +49 (0)8552 1833
info@hotelmoorhof.de · www.hotelmoorhof.de



KNÖDELWEBER

Jetzt geht's rund!

Genießen Sie unsere vielfältigen Knödelgerichte. Vegetarisch, süß oder deftig – z.B. immer donnerstags bei unserem Scheinshax'n Abend – für jeden Gaumen die passende Spezialität.

Unsere Speisekarte hat natürlich noch viel mehr Köstliches zu bieten. Schauen's mal vorbei!



Lichteneck 11, 94481 Grafenau, Tel.: 08552 / 746, E-Mail: knoedelweber@t-online.de



Schlafen

HAPPY WEEKEND
2 Übernachtungen inkl. Frühstück
4-Gang-Wahlmenü im Rahmen der Halbpension
Nutzung des Vitalbereiches mit
Indoor-Pool & 3 Saunen
Kuscheliger Leihbademantel
Kostenfreie Nutzung von Waldbahn, Igelbussen uvm.

p. P. im DZ ab 265,00 €

POSTWIRT
LANDHOTEL
★★★★

Einkehren · Genießen · Wohlfühlen

Adventszauber im Bayerischen Wald
Loslassen & Genießen – dort, wo Wärme, Gastfreundschaft und guter Geschmack Zuhause sind.
In unserem Wirtshaus erwarten Sie winterliche Schmankerl, feine Menüs und edle Weine – serviert mit echter bayerischer Herzlichkeit.
Wer den Genuss noch etwas verlängern möchte, bleibt einfach über Nacht – oder gleich das Wochenende!



Landhotel Postwirt | Inh. Josef Beck | Rosenau 48 | 94481 Grafenau | Tel. 08552-96430 | Fax 08552-964511 | E-Mail: info@hotel-postwirt.de | www.hotel-postwirt.de



Im Wolfsteiner Heimatmuseum
im Schramlhaus: Führungen wieder
ab 27. Dezember.

SAMSTAGS

BAYERISCH EISENSTEIN – 10 Uhr, Bahnhof

Grenzüberschreitende Familienführung. Mit dem Zug in den Nachbar-Nationalpark Šumava. Dauer: circa 4 Stunden. Kosten: 10 €, mit NP-Card 5 €, mit activCARD und mit NP-Partner-Gutschein kostenfrei, mit GUTi-Gästekarte oder Bayerwald-Tagesticket+CZ ohne weiteren Fahrkosten mit der Bahn. Anmeldung spätestens am Vortag bis 17 Uhr, an Wochenenden und Feiertagen bis 13 Uhr nötig. Kurzfristigere Teilnahme möglich auf Anfrage beim Nationalpark-Führungsservice unter 0800 0776650 oder nationalpark@fuehrungsservice.de. Termine: 27.12./ 3.1./ 7.2./ 14.2./ 21.2./ 28.2./ 4.4./ 11.4.

BAYERISCH EISENSTEIN – 10.30 Uhr, ARBER Hohenzollern Skistadion
Schneeschuhtour zum Arbergipfel mit wundervollen Ausblicken in die Natur. Preis: 40 € inkl. Material. Anmeldung unter 0171-6366532.

FREYUNG – 14 Uhr, Eishalle Solla

Eislaufen. Während der Weihnachtsferien gelten in der Eishalle gesonderte Öffnungszeiten: www.freyung.de.

FREYUNG – 16 Uhr, Schramlhaus

Öffentliche Führung durch das Wolfsteiner Heimatmuseum im Schramlhaus. Über die bäuerliche Wohn- und Arbeitswelt des Altlandkreises Wolfstein und der Stadt Freyung. Anschließend können die Besucher einen Rundgang im Garten des Muse-

ums mit Themenweg „Leben am Goldenen Steig“ und einem Getreidekasten machen. 3 €, Kinder kostenlos. Mit Kurkarte kostenlos. Voranmeldung nicht erforderlich. Das Angebot gilt ab 27. Dezember.

FREYUNG – 16.30 Uhr, Eishalle Solla

Eislaufen. Während der Weihnachtsferien gelten in der Eishalle gesonderte Öffnungszeiten: www.freyung.de.

FREYUNG – 19.30 Uhr, Eishalle Solla

Eislauf-Disco. Während der Weihnachtsferien gelten in der Eishalle gesonderte Öffnungszeiten: www.freyung.de.

GRAFENAU – 10 Uhr

Schneeschuwanderung rund um Rosenau Zusammen mit einem erfahrenen Wanderführer erkunden die Teilnehmenden auf Schneeschuhen die Umgebung des Ortsteils Rosenau. Bei zu geringer Schneemenge gibt es die Möglichkeit, ohne Schneeschuhe durch den Winterwald zu wandern. Dauer ca. 2 Stunden. Preis pro Person 10 €, mit Nationalpark Card 8 €. Schneeschuh-Ausleihe in den Sportgeschäften vor Ort möglich. Anm. bis zum Vortag in der Touristinformation erforderlich. Gilt ab 27. Dezember.

GRAFENAU – 19 Uhr

Taschenlampenwanderung. Durch den dunklen Wald zu wandern – das ist für Groß und Klein eine ganz besondere Erfahrung. Dauer ca. 2 Std. Kosten: 6 € pro Erw. (inkl.

kleiner Taschenlampe), 3 € pro Kind. Bitte beachten: Die Uhrzeit kann variieren. Anmeldung bis zum Vortag in der Tourist-Information erforderlich, 08552/962343, oder online unter www.grafenau.de/erlebnishop.

NATIONALPARK

Nationalpark exklusiv. Experten geben spannende Einblicke. Wechselnde Treffpunkte. Dauer: 2 bis 5 Stunden. Kostenlos. Anmeldung spätestens am Vortag bis 17 Uhr, an Wochenenden und Feiertagen bis 13 Uhr nötig. Kurzfristigere Teilnahme möglich auf Anfrage beim Nationalpark-Führungsservice unter 0800 0776650 oder nationalpark@fuehrungsservice.de. Gilt ab 27. Dezember.

NEUSCHÖNAU – 11 Uhr, Nationalparkzentrum Lusen P1, Infopavillon

Zu Luchs, Wolf und Elch. Heimische Tiere und ihre Lebensweise kennenlernen. Dauer: circa 3 Stunden. Kostenlos. Anmeldung spätestens am Vortag bis 17 Uhr, an Wochenenden und Feiertagen bis 13 Uhr nötig. Kurzfristigere Teilnahme möglich auf Anfrage beim Nationalpark-Führungsservice unter 0800 0776650 oder nationalpark@fuehrungsservice.de. Gilt ab 27. Dezember.

NEUSCHÖNAU – 14 Uhr, Nationalparkzentrum Lusen/ P1 Infopavillon

Wipfelstürmer. Die Natur auf dem Baumwipfelpfad aus der Vogelperspektive kennenlernen. Dauer: ca. 2 Stunden. Kosten: 5 € zzgl. Eintritt Baumwipfelpfad. In Verbindung mit dem Familienticket für Kinder bis 14 Jahre kostenlos. Barrierearme Führung.

ST. OSWALD/RIEDLHÜTTE – 14 Uhr

Eselwanderung in St. Oswald bei geeignetem Wetter. Dauer ca. 1,5 Std. Wanderung ist geeignet für Groß und Klein und kostenlos (ggf. kleiner Unkostenbeitrag). Info und Anmeldung bei Gerlinde Melch, 0170/4422973.

ZWIESEL – Praxis für Gesundheit und Hypnose

Tiefenentspannung – Rauchfrei werden – Gewichtsmanagement durch professionelle Hypnose. Weitere Infos und Kontakt: 0170-9083036 oder info@gesundheit-heider.de.

SONNTAGS

BAYERISCH EISENSTEIN – 13.30 Uhr, Brennes

Schneeschu Tour. Die Schneeschuhtour führt durch den Arberwald zum Kleinen Arbersee. Kosten: 59 € inkl. Schneeschuhe, Stöcke, Schneeschuwasserl. Anmeldung unter 0176-94065656. Weitere Informationen: <http://www.arber-schneeschuhtouren.de>.

FREYUNG – 14/16.30 Uhr, Eishalle Solla

Eislaufen. Während der Weihnachtsferien gelten in der Eishalle gesonderte Öffnungszeiten: www.freyung.de.

FREYUNG – 19 Uhr, Ferienpark Geyersberg

Freyung informiert. Gästebegrüßung. TP: an der Rezeption. Hilfreiche Tipps für den Urlaub. Info: 08551-588-150. Das Angebot gilt ab 21. Dezember.

GRAFENAU – 14 Uhr

Auszeit im Woid. Erholende Waldmomente bei einer leichten, kleinen Wanderung mit Atemübungen und Entspannungstechniken. Das ist auch in der kälteren Jahreszeit ein tolles Erlebnis mit einer besonderen Stimmung im Woid! Dauer ca. 2 Stunden. Kosten 15 € pro Person, mit Nationalpark-Card 8 €. Der Treffpunkt wird bei Anmeldung bekannt gegeben. Anmeldung bis zum Vortag, 12 Uhr. Ab 15 Jahren.

LANGDORF – 14 Uhr, Waltini's Stadl

Kinderzaubershow mit Zauberer „Waltini“. Genauer unter www.waltinis-stadl.de, 09924/1247.

LINDBERG – 11 Uhr, Nationalparkzentrum Falkenstein/ Eisenbahntunnel

Zu Wildpferd, Wolf und Luchs. Führung durch das Tier-Freigelände. Dauer: ca. 2,5 Stunden. Kostenlos. Anmeldung spätestens am Vortag bis 17 Uhr, an Wochenenden und Feiertagen bis 13 Uhr nötig. Kurzfristigere Teilnahme möglich auf Anfrage beim Nationalpark-Führungsservice unter 0800 0776650 oder nationalpark@fuehrungsservice.de. Das Angebot gilt ab 28. Dezember.

MAUTH/FINSTERAU – 10.30 Uhr, Touristinfo Mauth

Mit Schneeschuhen durch die Wildnis. Durch die Winterwälder um Mauth. Dauer: circa 2 bis 3 Stunden. Kosten: 10 €, mit NP-Card 5 €, mit activCARD und mit NP-Partner-Gutschein kostenfrei, 8 € Schneeschuh Leihgebühr. Anmeldung spätestens am Vortag bis 17 Uhr, an Wochenenden und Feiertagen bis 13 Uhr nötig. Kurzfristigere Teilnahme möglich auf Anfrage beim Nationalpark-Führungsservice unter 0800 0776650 oder nationalpark@fuehrungsservice.de. Gilt ab 28. Dezember bis Ende März.

NEUSCHÖNAU – 11 Uhr, Nationalparkzentrum Lusen P1, Infopavillon

Zu Luchs, Wolf und Elch. Heimische Tiere und ihre Lebensweise kennenlernen. Dauer: circa 3 Stunden. Kostenlos. Anmeldung spätestens am Vortag bis 17 Uhr, an Wochenenden und Feiertagen bis 13 Uhr nötig. Kurzfristigere Teilnahme möglich auf Anfrage beim Nationalpark-Führungsservice unter 0800 0776650 oder nationalpark@fuehrungsservice.de. Gilt ab 28. Dezember.

ZWIESEL – 14 Uhr, Mikari's Tierfleckerl

Esel-Tour rund um Glasberg. Anmeldung unter 0151-72536060 erforderlich. Kinder bis 14 Jahre nur in Begleitung eines Erwachsenen. Auch für Kinderwagen geeignet. Kosten: 30 € pro Esel. Bei schlechter Witterung entfällt das Programm.

ZWIESEL – 14 Uhr, Rotwaldglashütte

Waidlerisch gsput und gsunga. Waidlerische Musik bei Kaffee und Kuchen. Info und Anmeldung: 09922-3980.

Landgasthof

Lusenblick

Freiburg

Willkommen im

Landgasthof „Lusenblick“

• traditionsreiche, saisonelle Küche

• typisch bayerische Schmankerl vom Seniorchef

• moderne Küche vom Juniorchef

• Salate-, Geflügel-, Wild- und Fischgerichte

• geeignet für Firmen- und Familienfeiern

Inhaber: Familie J. Schopf • Grub 17 • 94481 Grafenau

Tel. 08552 96510 • Fax 965196

www.lusenblick.de • info@lusenblick.de

Hitzkopf® bringt

Glühgefühle

Obst- und Beerenglühwein

aus Bayern

hitzkopf.com

Nicki's Gleis

Restaurant & Lieferservice

Gut essen und trinken in

Nicki's Gleis

in Grafenau am Bahnhofplatz

Pizza • Pasta • Burger • Steaks • Salate

Restaurant und Lieferservice

Bahnhofplatz 14 • 94481 Grafenau • Tel. 08552 9758730

Panorama-Landgasthof Ranzinger in Langfurth Bayerischer Wald

„Dem Himmel so nah ...“

im Wintersportort Langfurth, inmitten des Skigebietes Sonnenwald am Brotjacklriegel (1.011m). Genießen Sie die Panoramalage mit grandiosem Ausblick auf die umliegenden Bayerwaldberge. Sturmriegellift, LL-Loipen und Goldsteig in unmittelbarer Nähe bieten alle Möglichkeiten des weißen Wintersports. Entspannen Sie in unseren neuen Komfort-Wohlfühlzimmern!

Panorama-Landgasthof Ranzinger | Langfurth 30 | 94572 Schöfweg

Tel.: 09908-265 | Fax: 871221 | gasthof.ranzinger@t-online.de | www.hotel-ranzinger.de

Confiserie

Naschkasterl

Entdecken Sie die Schokoladenseite Regens!

- feine Confiserie-Pralinen und edle Schokoladen

- unsere Spezialitäten: Weißsteiner Burgnüsse, Regenperlen, Glaspöfen

Susanne Traiber

Stadtplatz 15 • 94206 Regen

Telefon 09921 807500 • www.naschkasterl.de

Gasthaus zum Stausee

Schlicht und einfach, Essen und Trinken ...

Familie Stöckl

Gladionweg 10

Großarmschlag

94481 Grafenau

Tel.: 08552 1020

Öffnungszeiten:

Mi. - So. ab 17:30, Küche bis 20:30 Uhr

Sonn- und Feiertage zusätzlich von 11:00 - 13:30 Uhr

Ruhetage: Montag und Dienstag

Schenken Sie kulinarische Freuden mit unseren Gutscheinen!

... in beliebiger Höhe erhältlich direkt im Gasthof zum Sonnenwald! Immer eine nette Geschenksidee!

Besuchen Sie uns bei jeder Gelegenheit!

Ihre Familie Aulinger & das Sonnenwald-Team

Wirtshauskultur in Schöfweg

RESERVIERUNGEN ☎ +49 (0)9908 275

Sonnenwaldstraße 3 • 94572 Schöfweg • info@zum-sonnenwald.de • www.zum-sonnenwald.de

TÄGLICH AB 9.30 UHR FÜR SIE GEÖFFNET, MITTWOCH RUHETAG

Warme Küche von 11.30 – 14.00 Uhr und 17.00 – 21.00 Uhr

78 | WALDKalender

WALDKalender | 79

SAMSTAG, 15. NOVEMBER

BODENMAIS – 20.30 Uhr, Blotzpegga

Konzert: Bluesrock mit „T.G. Copperfield“. Einlass: 19 Uhr. Eintritt: 10 €. Reservierung unter 0170-3355498.

BODENMAIS – 10 Uhr, JOSKA Glasparadies Wintergarten-Markt.

EGING AM SEE – Pullman City Deutsch-Amerikanischer Weihnachtsmarkt.

GRAFENAU – 7 Uhr, Volksfestplatz Flohmarkt. Hier darf gestöbert und gefeilscht werden. Keine Neuwaren. Durchführung witterungsabhängig. Anmeldung unter 09922/5562 oder 0160/7747127.

GRAFENAU – 16 Uhr, Kulturpavillon Kasperltheater: „Kasperl hilft dem Nikolaus“. Aufführung der Bayerischen Puppenbühne. Eintritt 8 € Kinder, 9 € Erwachsene. Dauer ca. 1 Stunde. Einlass ab 15.30 Uhr. Weitere Infos und Anmeldung unter 0175/4105275.

GRAFENAU – 19 Uhr, Pfarrheim Theateraufführung „D'Wahlumpn“. Herbststück des Theatervereins Grafenau, ein 3-Akter von Peter Landstorfer. Kartenvorverkauf in der Touristinfo.

HENGERSBERG – 19.30 Uhr, Niederalteicher Hof Theater: „Friede, Freude, Früchtepunsch“.

HINTERSCHMIDING – 19 Uhr, Herzogreut Theateraufführung „Der Mascara“. VA: Kulissenschieber Herzogreut.

NEUREICHENAU – 19.30 Uhr, Hochwaldhalle Lackenhäuser Theater: Die Dreisesselbühne präsentiert das Stück „Bei uns liegen Sie richtig“. Das Bestattungsinstitut Grabmüller kann sich nicht beklagen. Die Geschäfte laufen gut, gestorben wird schließlich immer. Jeder im Betrieb hat seine Aufgaben und alles läuft in geregelten Bahnen, bis die Firma vom Landratsamt eine Anklage wegen massiver Verstöße gegen das Bestattungsgesetz bekommt. Plötzlich stürmt ein flüchtiger Räuber das Bestattungsinstitut. Umringt von Polizei sieht er zusammen mit seiner Komplizin keine andere Möglichkeit als die Anwesenden als Geiseln zu nehmen. Dadurch entstehen viele Fragen, Irrungen und Wirrungen, die im Laufe des Stückes auf gewohnt humorvolle und mitreißende Art geklärt werden.

NEUSCHÖNAU – 19.30 Uhr, Kultur- und Bürgerzentrum/ Koishüttler Saal Lusen theater. „Lügenlocke“, eine Komödie in drei Akten. Kartenvorverkauf in der

Touristinfo, 08558-7389011. Preis: 10 € p.P. Kinder erhalten ein Freigetränk und eine Süßigkeit.

REGEN – 19 Uhr, Oberstübchen Konzert mit „Barbora Hora Duo +Cardo & Decumanus“.

SCHÖNBERG – 10 Uhr, Kunst-, Kultur- und Vereinshaus Geflügelausstellung.

VIECHTACH – 19.30 Uhr, Altes Rathaus Konzert mit dem „Klarinettenrio Schmuck“. KVV: Tourist-Info, 09942/808250 oder unter www.viechtach.de. VA: Konzertfreunde Viechtach und Stadt Viechtach.

SONNTAG, 16. NOVEMBER

BODENMAIS – 10 Uhr, JOSKA Glasparadies Wintergarten-Markt.

EGING AM SEE – Pullman City Deutsch-Amerikanischer Weihnachtsmarkt.

GRAFENAU – 8 Uhr, Stadtplatz Besenreisigkirta. Traditioneller Markt.

GRAFENAU – 13 Uhr, Innenstadt NovembÄR-Sonntag (verkaufsoffener Sonntag). Herbstliches Markttreiben und Laternenumzug (ehem. Laterndlsonntag). Einkaufen und bummeln von 13 bis 17 Uhr. Großer Skibasar bei Sport Fuchs, Geräteschau und Vorführungen von BRK, Polizei, Bergwacht und Feuerwehr. Ab 16.45 Uhr Auftritt von Waldgeistern und Wolfaustreibern. Laternenumzug um 16.30 Uhr mit Gesang und Nachtwächter. Kostenlose Würstl und Punsch für die Laterndl-Kinder.

GRAFENAU – 15 Uhr, Pfarrheim Theateraufführung „D'Wahlumpn“. Herbststück des Theatervereins Grafenau, 3-Akter von Peter Landstorfer. Kartenvorverkauf in der Touristinfo.

GRAFENAU – 17.30 Uhr, Postwirt Krimi-Dinner. Bester bayerischer Slapstick und einzigartige Comedy – jedes Jahr ein neuer Fall. Zünftiges bayerisches Menü inklusive. Weitere Infos unter www.wirts-hauskrimi.de.

HENGERSBERG – 14 Uhr, Niederalteicher Hof Theater: „Friede, Freude, Früchtepunsch“.



PENNINGER

Gläserne Destille

in Böbrach/Bodenmais

Entdeckt unsere neue Ausstellung zum Thema Kräuter und Wurzeln und erfahrt mehr über das Bärwurz-Brennen an der gläsernen Destille !

KRÄUTER & WURZELN

Das Penninger Schnapsmuseum „Gläserne Destille“ zeigt in einem überdachten Dorf aus urwüchsigen Häusern eine Ausstellung rund um das Thema „Kräuter und Wurzeln“.

BAYERISCHER BÄRWURZ

Am gläsernen Brenngerät beschreibt Filialleiter Dietmar Nachlinger anschaulich die Herstellung von Bränden und Geisten - vor allem des typischen Penninger Bärwurz.



Besichtigung der Ausstellung und des Schaubrennens sind kostenlos, aber sicher nicht umsonst.

Alte Hausbrennerei Penninger Gläserne Destille • Adresse: Eck 1, 94255 Böbrach • Tel.: 09923 / 802033 • E-Mail: boebrach@penninger.de
Öffnungszeiten und mehr Informationen unter www.penninger.de/orte/boebrach

HINTERSCHMIDING – 18 Uhr, Herzogreut Theateraufführung „Der Mascara“. VA: Kulissenschieber Herzogreut.

REGEN – 8.30 Uhr, Bahnhof Wanderung: Schachten im Arbergebiet. Gebühr: 5 € (zzgl. Busticket). An- und Rückfahrt nach Bodenmais mit Fahrgemeinschaften, anschließend Bus. Rückkehr 17 Uhr. Anmeldeschluss: 12.11./ 12 Uhr, 09921/604450.

SCHÖNBERG – 10 Uhr, Kunst-, Kultur- und Vereinshaus Geflügelausstellung.

VIECHTACH – 9–17 Uhr, Stadthalle Künstler- und Hobbymarkt.

VIECHTACH – 13 Uhr, TÜV Wanderung „Große Pfahlrunde“. Info/Anm. bei Reinhold Köppl, 0160/3376250. VA: Bayer. Wald-Verein Sektion Blossersberg.

ZWIESEL – 10 Uhr, Eiskeller der Dampfbierbrauerei Zwiesel Adventlicher Kunsthandwerker-Markt.

DIENSTAG, 18. NOVEMBER

WALDKIRCHEN – 19 Uhr, Johannes-Gutenberg-Gymnasium Waldkirchner Häusergeschichten. Von alten Hausnamen, Handwerkertraditionen, schlimmen Schicksalen und bemerkenswerten Biographien. Der Referent Dr. Leonhard Bürger gibt Einblick in seine genealogische Forschung. Der Eintritt ist frei.

MITTWOCH, 19. NOVEMBER

BAYERISCH EISENSTEIN – 14.30 Uhr, Tourist Information Seniorentreff: Lesung „Sachen zum Lachen“ mit J. Wegschneider, E. Daniel. Urlaubsgäste herzlich willkommen. Unkostenbeitrag 5 €.

FREYUNG – 19.30 Uhr, Schützenheim der FSG Freyung Musikantenzammekma. Zwei Stunden lustig und fidel mit Musi und Gsang. Für alle Anfänger oder Fortgeschrittene – einfach wer gerne musiziert und singt oder zuhört. Info: 0170/ 8929530.

GRAFENAU – 17 Uhr, Gemeinderaum der evang. Christuskirche Andacht und Kino zum Buß- und Bettag. Überraschungsfilm. Eintritt frei.

DONNERSTAG, 20. NOVEMBER

NEUSCHÖNAU – 9.30-16 Uhr, Nationalparkzentrum Lusen Hundeschnuppertag auf dem Baumwipfelpfad. Hunde sind an der kurzen Leine zu führen, die Erlebnisstationen sind nicht geeignet. Reguläre Eintrittspreise, pro Hund 2 €. Letzter Einlass: 15 Uhr. Keine Anmeldung.



Kabarett mit Fonse Doppelhammer.

Die Bayerwaldpraline

– das Original

www.bayerwaldpraline.de

Genießen Sie handgefertigte Pralinspezialitäten mit Spirituosen aus dem Bayerischen Wald

Wilderer-Trüffel · Waldrausch-Kugel · Kugelwurz · Haselnuss-Trüffel · Marillchen · Lusenkugel · Mühlhiasl-Trüffel · Arber-Gold · Wilde Waldbeer-Trüffel

NATIONALPARK-GASTRONOMIE

IM BESUCHERZENTRUM „HAUS ZUR WILDNIS“ MIT TIER-FREIGELÄNDE

Bio-Gastronomie mit freundlichem, lichtdurchflutetem Restaurant und großer Terrasse · Kindererlebnisraum · Steinzeithöhle · 3D-Kino · Wurzelgang · www.gastronomie-hauszurwildnis.de · Ludwigsthal · Großparkplatz an der B11 · 94227 Lindberg · Telefon 09922/5002133 · Öffnungszeiten: 26.12.–31.3. täglich 10–17 Uhr · 1.4.–einschließlich 1. Nov.–Woche 10–18 Uhr



Krippe beim Viechtacher Adventsmarkt.

VIECHTACH – 19 Uhr, Katholischer Pfarrsaal
Vortrag über die Viechtacher Jüdin Sofie Schwarz. VA: KEB – Kath. Erwachsenenbildung im Landkreis Regen e.V.

ZWIESEL – 18 Uhr, Dampfbierbrauerei Pfeffer-Schalander
Hopfen, Malz und Binsenkraut. 700 Jahre Mythen rund ums Bier. Vortrag von Jakob Wünsch im Schalander der Ersten Dampfbierbrauerei Pfeffer. Kosten 9 €. Anmeldung erforderlich unter 09921-9605440.

FREITAG, 21. NOVEMBER

EGING AM SEE – Pullman City
Deutsch-Amerikanischer Weihnachtsmarkt.

FREYUNG – 20 Uhr, Freybühne Freyung
Kabarett: Da Meier & Watschnbaam – „Wanted“. KVV: www.muuevent.de, 0170/8278575, Bücher Lang, 08551/6060.

GRAFENAU – 16 Uhr, Schloss Haus i. Wald
Hausinger Schlossweihnacht. Christkindmarkt mit Rahmenprogramm. Für das leibliche Wohl ist gesorgt.

GRAFENAU – 18 Uhr, Großarmschlag
Glühwein-Ratsch. Gemütliches Beisammensein mit Glühwein. VA: Katholischer Frauenbund.

HINTERSCHMIDING – 19 Uhr, Herzogreut
Theateraufführung „Der Mascara“. VA: Kulissenschieber Herzogreut.

LINDBERG – 19 Uhr, Schloss Buchenau
Überraschkonzert. Der Ausnahmegitarist Michael Reiss bringt einen Überraschungsgast mit ins Schloss. Weitere Infos: www.foerderkreis-schloss-buchenau.de.

NEUREICHENAU – 19.30 Uhr, Hochwaldhalle Lackenhäuser
Theater: Die Dreisesselbühne präsentiert das Stück „Bei uns liegen Sie richtig“ (zum Inhalt siehe Termin 15. November).

NEUSCHÖNAU – 19 Uhr, Nationalparkzentrum Lusen/P1 Infopavillon
Abendführung „Den Sternen so nah“. Ungestört von künstlichen Lichtquellen und bei Neumond erstrahlt der Sternenhimmel über dem Nationalpark besonders eindrucksvoll. Preise: Erwachsene 16 €, Kinder (6-14 Jahre) 14 €. Es zahlt nur das erste Kind einer Familie. Anm. erforderlich bis spätestens 17 Uhr am Vortag: 0800 0776650.

NEUSCHÖNAU – 19.30 Uhr, Kultur- und Bürgerzentrum/ Koishüttler Saal
Lusentheater. „Lügenlocke“, eine Komödie in drei Akten. Kartenvorverkauf in der Touristinfo, 08558-7389011. Preis: 10 € p.P. Kinder erhalten ein Freigetränk und eine Süßigkeit.

VIECHTACH – 20 Uhr, Stadthalle
Konzert mit Tobi Probst. Harfencomey – das Benefizexperiment. Der Künstler präsentiert sein erstes Solo-Programm. Ticketerlös zugunsten Sternstunden e.V. KVV: Tourist-Info, 09942/808250 oder online unter www.viechtach.de.

VIECHTACH – 21 Uhr, Altes Spital
Konzert mit „Glue Trip“. Vorband: „BhuKhurah“. Einlass: 20 Uhr. Eintritt: 15 €. Freier Eintritt für alle bis 25 Jahre. VA: Olli Zilk, Bad Kötzting.

ZWIESEL – 19 Uhr. Heidibereen kreativ
Adventskranzschmücken mit Punsch und Knabbereien. Für Material ist gesorgt. Für alle Mütter, Väter, Großeltern oder Jugendlichen, die Lust auf einen gemeinsamen kreativen Abend ohne Kinder haben. Kosten: 50 €/ Teilnehmer (inkl. Material & Verpflegung) Alter: ab 16 Jahren. Anmeldung erforderlich bis 14.11. unter 0170-4889579.

ZWIESEL – 20 Uhr, Kath. Stadtpfarrkirche
Konzert mit Michael Russ, österreichischer Sänger und Songwriter, bekannt durch Dialekt-Covers. Karten: Vorverkauf 19 €, Abendkasse 21 €. Info: 09922-50049923 oder a.lettenmaier@awo.de.

SAMSTAG, 22. NOVEMBER

BAYERISCH EISENSTEIN – 9 Uhr, Tourist Information
Hand- & Brushlettering für Einsteiger. „Mach deine Weihnachtsgrüße dieses Jahr zu kleinen Kunstwerken“. Anmeldung unter 09921-9605 4400.

EGING AM SEE – Pullman City
Deutsch-Amerikanischer Weihnachtsmarkt.

EPPENSCHLAG – 14 Uhr, Pfarrheim
Adventsbasar.

GRAFENAU – 16 Uhr, Schloss Haus i. Wald
Hausinger Schlossweihnacht. Christkindmarkt mit Rahmenprogramm. Für das leibliche Wohl ist gesorgt.

HENGERSBERG – 19 Uhr, Niederalteicher Hof
Caecilien-Hoagartn. Mitwirkende: Stuzalmusi mit Michaela Hinterberger, Walmeringer ¾ Musi, Loambergmusi, Ohetalar Musi-Gsang und Josef Denk als Sprecher. Reservierung unter 09901/1500.

HINTERSCHMIDING – 19 Uhr, Herzogreut
Theateraufführung „Der Mascara“. VA: Kulissenschieber Herzogreut.

NEUREICHENAU – 19.30 Uhr, Hochwaldhalle Lackenhäuser
Theater: Die Dreisesselbühne präsentiert das Stück „Bei uns liegen Sie richtig“ (zum Inhalt siehe Termin 15. November).

NEUSCHÖNAU – 19.30 Uhr, Kultur- und Bürgerzentrum/ Koishüttler Saal
Lusentheater. „Lügenlocke“, eine Komödie in drei Akten. Kartenvorverkauf in der Touristinfo, 08558-7389011. Preis: 10 € p.P. Kinder erhalten ein Freigetränk und eine Süßigkeit.

REGEN – 8.55 Uhr, Bahnhof
Wanderung: Rundwanderung zum Teufelstisch. Gute Grundkondition und Rucksackverpflegung mit viel Flüssigkeit erforderlich. Gebühr: 5 € (zzgl. Bahnticket). An- und Rückfahrt mit dem Zug. Rückkehr 17.48 Uhr. Anmeldeschluss: 19.11./ 12 Uhr, 09921/604450.

WALDKIRCHEN – 9 Uhr, Marktplatz
Adventskranz-Markt. Selbstgebundene Adventskränze, Geschenk- und Dekosachen, frische Bratwürste, selbstgemachte ausgezogene Krapfen, Glühwein, Punsch und andere Getränke.

WALDKIRCHEN – 15 Uhr, Haus der Natur Kultur Kunst Jugend
Wald-Weihnachts-Kirchen. Der Waldkirchner Marktrichterverein lädt ein zum Adventsmarkt vor der historischen Ringmauerkulisse. Es gibt Bratwürste, Glühwein und weitere Schmankerl.

ZWIESEL – 20 Uhr, Waldmuseum
Comedy mit Eisi Gulp: „Tagebuch eines Komikers“. Vorverkauf in der Touristinfo oder unter www.romanhofbauer.de.

SONNTAG, 23. NOVEMBER

EGING AM SEE – Pullman City
Deutsch-Amerikanischer Weihnachtsmarkt.

GRAFENAU – 17 Uhr, Stadtpfarrkirche
Orgelkonzert zu Christkönig. Weitere Informationen beim Pfarramt, 08552/1271.

HINTERSCHMIDING – 16 Uhr, Herzogreut
Theateraufführung „Der Mascara“. VA: Kulissenschieber Herzogreut.

KOLLNBURG – 9 Uhr, Pfarrheim Kirchaitnach
Adventsbasar. Verkauf von Plätzchen, Adventskränzen sowie Kartoffelsuppe und Weißwurst. Außerdem wird ein buntes Kinderprogramm angeboten. VA: Frauenbund Kirchaitnach.

NEUSCHÖNAU – 14 Uhr, Kultur- und Bürgerzentrum/ Koishüttler Saal
Lusentheater. „Lügenlocke“, eine Komödie in drei Akten. Kartenvorverkauf in der Touristinfo, 08558-7389011. Preis: 10 € p.P. Kinder erhalten ein Freigetränk und eine Süßigkeit.

- ältestes Wirtshaus des Bayerischen Waldes
- direkt im Nationalpark Bayerischer Wald
- im Wandergebiet des Großen Falkenstein
- unweit des Großen Arbers und dem „Haus zur Wildnis“
- herzhafte bayerische und böhmische Küche
- romantischer Wirtsgarten am Waldrand
- historische Wirtsstube

Zwieseler Waldhaus
Zwieslerwaldhaus 28/30
94227 Lindberg
Tel. 09925 902020 –
info@zwieselerwaldhaus.de

www.zwieselerwaldhaus.de

Werkstatt • Fachmarkt
ASCHENBRENNER
Spielwaren auf 800 m²

Spielzeug bis unter die Decke!
Wir führen hochwertige Spielwaren für Kinder und Sammler.
Unser Sortiment umfasst u.a.:

- Holzspielwaren • Plüschtiere
- Kinderbücher • Puzzles • Spiele
- Trampoline und Spielgeräte • Bauernhöfe und Schuppen • Schlitten diverser Hersteller • Puppenhäuser • RC-Fahrzeuge

Waltersau 8 • 93471 Arnbruck • Telefon 09945 729 • www.aschenbrenner-arnbruck.de

SCHÖNER SCHENKEN MIT
Geist & Genuss!

UNSERE LIEBL-SCHENKTIPPS:

- Brennereiführung mit Tasting
- Frühstück im BRENNORAMA

Gutscheine erhältlich im Liebl-Shop!

DER NEUE LIEBL-SHOP: EDELSTE LIKÖRE & BRÄNDE • BAVARIAN WHISKY & GIN
DER HAUSEIGENEN BRENNEREI • INTERNATIONALE & REGIONALE SPEZIALITÄTEN
WEINE • SPIRITS • SEKT & CHAMPAGNER • FEINKOST • GESCHENK-SETS U.V.M.

Zum Jahreswechsel 2025:
Heiligabend & Silvester bis 13 Uhr
Allerheiligen, 1. u. 2. Weihnachts-
feiertag und Neujahr geschlossen

Spezialitäten-Brennerei & Whisky Destillerie
Liebl GmbH
Wetzeller Straße 24-26 • 93444 Bad Kötzting
Tel. +49 9941 13 21

Shop & Gastro täglich geöffnet
Mo-Sa 9-18 Uhr • So & Feiertage 9-17 Uhr

www.brennorama.de

Besuchen Sie unseren Online-Shop:
www.brennerei-liebl.de

MITTWOCH, 26. NOVEMBER

NEUREICHENAU – 18.30 Uhr, Adalbert-Stifter-Museum Lackenhäuser
Lesung: „Böhmerwald von nah und fern“ mit Stefanie Gerhold (München) und Simon Leitgeb (České Budějovice/CZ). Eine Veranstaltung vom Trägerverein Europaregion Donau-Moldau e.V. Kulturmanagement Bayern–Böhmen. Eintritt kostenlos.

TITTLING – 13 Uhr, Bahnhofstraße
Wanderung im Stadtpark Freudenhain in Passau mit dem Bayer. Waldverein – Sektion Dreiburgland. Infos: 08504/1610.

DONNERSTAG, 27. NOVEMBER

EGING AM SEE – Pullman City
Deutsch-Amerikanischer Weihnachtsmarkt.

GRAINET – 10 Uhr, Hotel Hüttenhof
Wanderung im Gemeindebereich mit Wanderführer Dr. Eckart Rössler. Dauer: ca. 3-4 Stunden.

REGEN – Kurparkinsel
Christkindlmarkt mit zahlreichen weihnachtlich dekorierten und beleuchteten Buden. Rahmenprogramm mit attraktiven Aktionen und weihnachtlichen Geschichten, begleitet mit stimmungsvoller Weihnachtsmusik.

ST. OSWALD/RIEDLHÜTTE – 19 Uhr, Waldgeschichtliches Museum
Konzert: Libor Šmol das. Moderner Jazz, brasilianische Musik, Blues, Funk, Soul Jazz und vieles mehr Kosten: 25,-€ / ermäßigt: 22,-€.

ZWIESEL – 18 Uhr, Waldmuseum
Gesteinsprechstunde – Vortrag. Roland Melch beantwortet Fragen zu Steinfunden und gibt Einblicke in die Geologie des Bayerwaldes. Kosten 9 €. Anmeldung unter 09921-96054400.

FREITAG, 28. NOVEMBER

EGING AM SEE – Pullman City
Deutsch-Amerikanischer Weihnachtsmarkt.

FREYUNG – 16 Uhr, Kirchplatz
Weihnachtsmarkt mit Riesen-Adventskalender.

GRAFENAU – 17 Uhr, Bahnhofplatz
Adventskranzweihe durch Stadtpfarrer Martin Dengler. Musikalische Gestaltung durch die Stadtkapelle Grafenau.

KOLLNBURG – 15 Uhr, Schiesslhaus AiR
Workshop: Skulpturale Kuchen. Die Kunstschaffenden des Schiesslhaus AiR laden alle Interessenten ein, für den gemeinsamen Festzug durch Kollnburg am 29. November skulpturale Kuchen zu backen. Kostenfrei und ohne Anmeldung. Das Projekt „Demokratie unplugged – Kunst für alle“ ist Teil des Bundesprogramms „Aller.Land – zusammen gestalten. Strukturen stärken“.

KOLLNBURG – 17 Uhr, Feuerwehrhaus Allersdorf
12. Allersdorfer Dorfweihnacht. Kleiner, aber feiner romantischer Weihnachtsmarkt mit kulinarischen Köstlichkeiten und weihnachtlichen Geschenkideen. VA: Gemeinde Kollnburg und Ortsvereine Allersdorf-Kirchhainach.

NEUSCHÖNAU – 18 Uhr, Ortsmitte
Koishüttler Christkindlmarkt. Eröffnung durch den Bürgermeister mit Bläsergruppe. Krippenausstellung im Foyer der Tourist-Info.

NEUSCHÖNAU – 19 Uhr, Koishüttler Saal
Country-Abend mit Joe Mills. KKV in der Tourist-Info, 08558 73890-11. Eintritt: 5 €.

PERLESREUT
Adventshütte am Marktbrunnen.

REGEN – Kurparkinsel
Christkindlmarkt mit zahlreichen weihnachtlich dekorierten und beleuchteten Buden. Rahmenprogramm mit attraktiven Aktionen und weihnachtlichen Geschichten, begleitet mit stimmungsvoller Weihnachtsmusik.

SPIEGELAU – 17 Uhr, Dorfplatz Klingenbrunn
Christbaumfest. VA: Freiwillige Feuerwehr.

TITTLING – 17-21 Uhr, Ortsmitte
Christkindlmarkt „Rund ums Grafenschlössl“.

VIECHTACH – 17-22 Uhr, Stadtmitte
Viechtacher Adventsmarkt. Gemeinsamer Adventsmarkt der caritativen und städtischen Organisationen. Programm: www.viechtach.de/adventsmarkt.

VIECHTACH – 20 Uhr, Blossersberger Keller
Kabarett mit Fosse Doppelhammer. Programm: „Zum Jammern glangt’s no ned“. Einlass: 19.15 Uhr. KVV: Tourist-Info, 09942/808250 oder online unter www.okticket.de.

WALDKIRCHEN – 20 Uhr, Museum Goldener Steig
Nachts im Museum. Spannende Taschenlampenführung für Jugendliche (10–12 Jahre) mit Christian Seidel. Dauer ca. 1 Stunde. Der Eintritt ist frei.

ZWIESEL – 16 Uhr, Zwiesel Kristallglas AG
Zwieseler Glasweihnacht. Festliche Stimmung bei der Glaspyramide mit Kunsthandwerk, Glasvorführungen und Musikgruppen.

ZWIESEL – 18 Uhr, Bayerwaldsauna
Event-Freitag. Lange Sauna-Nacht bis 24 Uhr, Motto: Weltreise. Aufgüsse, kulinarische Angebote. Aufgussplan unter www.bayerwaldsauna.zwiesel.de.

SAMSTAG, 29. NOVEMBER

BAYERISCH EISENSTEIN – 18 Uhr, Wirtshaus Hüttendorf 49° Nord, Regenhütte
Tanzabend mit Freddy. Tischreservierung empfehlenswert unter 09925-9037890.

BAYERISCH EISENSTEIN – Kirche Regenhütte
Wichtelhütte mit kleinen Wichtelpäckchen. VA: Dorfverein Regenhütte. Jedes Päckchen kostet 1 Euro zugunsten des Vereins. Die Hütte ist geschmückt und beleuchtet. Dauer: bis 5. Januar.

BODENMAIS – 19 Uhr, Altes Rathaus
Wenn’s weihrazt: Geschichten aus der Zwischenwelt mit Karl-Heinz Reimeier. Kartenvorverkauf in der Tourist-Info: 8 €, Abendkasse: 10 €, Einlass ab 18 Uhr.

EGING AM SEE – Pullman City
Deutsch-Amerikanischer Weihnachtsmarkt.

FREYUNG – 16 Uhr, Kirchplatz
Weihnachtsmarkt mit Riesen-Adventskalender.

FREYUNG – 20 Uhr, Freybühne
Konzert mit „Searching for a Reply“.

GRAINET – 14 Uhr, Dorfanger/Nikolauskirche
Christkindlmarkt des Kindergartens. Genaues Programm zeitnah unter www.grainet.de.

HINTERSCHMIDING – 20.30 Uhr, Turnhalle
Winterparty.

KOLLNBURG – 14 Uhr, Schiesslhaus AiR
Tag der offenen Ateliers mit Parade. Am Tag der „Open Studios“ öffnet das Künstlerhaus seine Türen. Die beiden Gruppen Kunstschaffender des Schiesslhaus AiR und des Bild-Werk Frauenau geben Einblick in ihre Kunstprojekte und laden zum Mitmachen ein. Alle Mitmach-Aktionen des Projekts „Dies Haus ist mein, und doch nicht mein“ münden am selben Tag in eine feierliche Parade durch Kollnburg. Kostenfrei und ohne Anmeldung. Das Projekt „Demokratie unplugged – Kunst für alle“ ist Teil des Bundesprogramms „Aller.Land – zusammen gestalten. Strukturen stärken“. Kollnburg – 17 Uhr, Feuerwehrhaus Allersdorf



Harfencomedy mit Tobi Probst.

LANDGASTHOF
Metzgerei Pension
Fischer-Verl.
Mitterfels im Bayerischen Wald
fischer-mitterfels@freenet.de
www.gasthof-fischer.de

Gemütlicher Landgasthof mit bayerischen Schmankerln, seit 100 Jahren in Familienbesitz mit eigener Metzgerei und schattigem Biergarten.

Burgstraße 24
94360 Mitterfels
Tel 0 99 61 / 91 00 80
Fax 91 00 81

BERGWERK
FÜRSTENZECHE

ABENTEUER
GESCHICHTE
FASZINATION

Glück auf!

In der Fürstenzecche in Lam
Das älteste Silber- und Flußspatbergwerk
im Bayerischen Wald.

Weitere Infos:
93462 Lam, OT-Buchet
www.bergwerk-fuerstenzecche.de

MENAUER
Berggasthof • Pension • Tagungs- und Seminarhaus
G***
Grandsberg

Einmalige Südhanglage in 850 m ü. M. mit weitem Blick in die Donauebene – Idealer Ausgangspunkt für unvergessliche Panorama-Wander-Touren – Ausgezeichnete bayerische Küche mit hausgem. Kuchen – Ausgangspunkt des Langlaufzentrums Schwarzach-Grandsberg
Fam. Johann Menauer • Grandsberg 6 • 94374 Schwarzach
Tel. (0 99 62) 6 32 • Fax 20 38 90 • info@grandsberg.de
www.grandsberg.de

NATUR PUR
FRISCHE MILCH & EIER
direkt ab Hof • 24 Stunden geöffnet • 100% gentechnikfrei
Grün 10 • 94379 Sankt Englmar • 0160 95301670

BAUERNHOF
BINDL

Guad & frisch - Schmecka lassn

Zapfen Sie selbst an unserer Milchtankstelle frische Bauernmilch der eigenen 12 Kühe oder probieren Sie Eier aus unserem neuen Hühnermobil.

Ebenso bei uns:

- Honig von den eigenen Bienen
- leckere Milch-Shakes
- Milchflaschen vor Ort erhältlich

NATUR PUR
FRISCHE MILCH & EIER
direkt ab Hof • 24 Stunden geöffnet • 100% gentechnikfrei
Grün 10 • 94379 Sankt Englmar • 0160 95301670

PROFESSIONELLER
REIFENSERVICE
FÜR ALLE FAHRZEUGE

ALLE MARKEN. ALLE GRÖSSEN.

Reifenservice für PKW, LKW, und Firmenflotten

Premiumqualität für Sicherheit und Langlebigkeit

Individuelle Beratung durch qualifiziertes Personal

Saisonale Rädereinlagerung

Jetzt
Termin
vereinbaren

Außernbrünst 14
94133 Röhrnbach



Zwieseler Glasweihnacht.

12. Allersdorfer Dorfweihnacht. Kleiner, aber feiner romantischer Weihnachtsmarkt mit kulinarischen Köstlichkeiten und weihnachtlichen Geschenkkideen. VA: Gemeinde Kollnburg und Ortsvereine Allersdorf-Kirchaitnach.
- NEUSCHÖNAU** – 17 Uhr, Ortsmitte
Koishüttler Christkindmarkt. Lebkuchen-Verzieren für Kinder.
- PERLESREUT**
Adventshütte am Marktbrunnen.
- REGEN** – 9 Uhr, Bahnhof
Wanderung: Böhmerwaldwanderung zur Klostermannaussicht. Gebühr: 5 €. An- und Rückfahrt mit Fahrgemeinschaften. Rückkehr 18 Uhr. Trotz Aufhebung der Grenzkontrollen ist ein gültiger Personalausweis mitzuführen. Anmeldeschluss: 26.11./ 12 Uhr, 09921/604450.
- REGEN** – Kurparkinsel
Christkindmarkt mit zahlreichen weihnachtlich dekorierten und beleuchteten Buden. Rahmenprogramm mit attraktiven Aktionen und weihnachtlichen Geschichten, begleitet mit stimmungsvoller Weihnachtsmusik.
- RÖHRNBACH** – Sportplatz
Christkindmarkt. VA: Pfarrgemeinderat.
- SCHÖFWEG** – 12 Uhr, Dorfplatz
Adventsmarkt. Veranstalter: Gemeinde Schöfweg.
- SCHÖFWEG** – 14.30 Uhr, Pfarrkirche
Adventskonzert. Veranstalter: Pfarrei Schöfweg.
- SCHÖLLNACH** – 14 Uhr, Marktplatz
Weihnachtsmarkt. Veranstalter: Gewerbeverein Aktives Schöllnach.
- SCHÖNBERG**
Konzert der Musikkapelle Schönberg.
- ST. OSWALD/RIEDLHÜTTE** – 15 Uhr, Mittelschule
Riedlhütter Adventsmarkt mit Musik und Besuch des Nikolaus.
- THURMANSBANG** – 15 Uhr, Dorfplatz
Adventsmarkt.
- TITTLING** – 15-21 Uhr, Ortsmitte
Christkindmarkt „Rund ums Grafenschlössl“.
- VIECHTACH** – 14-22 Uhr, Stadtmitte
Viechtacher Adventsmarkt. Gemeinsamer Adventsmarkt der caritativen und städtischen Organisationen. Programm: www.viechtach.de/adventsmarkt
- VIECHTACH** – 21 Uhr, Altes Spital
Konzert mit „Pho Queue“. Afterhour: Le Zilk. Einlass: 20 Uhr. Eintritt: 15 €. Freier Eintritt für alle bis 25 Jahre. VA: Olli Zilk, Bad Kötzing.
- ZWIESEL** – 14 Uhr, Zwiesel Kristallglas AG
Zwieseler Glasweihnacht. Festliche Stimmung bei der Glaspyramide mit Kunsthandwerk, Glasvorführungen und Musikgruppen.
- SONNTAG, 30. NOVEMBER**
- EGING AM SEE** – Pullman City
Deutsch-Amerikanischer Weihnachtsmarkt.

- FREYUNG** – 16 Uhr, Kirchplatz
Weihnachtsmarkt mit Riesen-Adventskalender.
- GRAFENAU** – 17 Uhr, Stadtpfarrkirche
Adventskonzert mit den „Churchswingers“. Weitere Informationen im Pfarramt, 08552/1271.
- HINTERSCHMIDING** – 16 Uhr, Kapelle Sonndorf
Adventsingen. Ab 15 Uhr Glühwein.
- LANGDORF** – 15 Uhr, Wohlfühlhotel zur Post
Hoagoatn der Waldvereinssektion.
- NEUREICHENAU** – 10 Uhr, Restaurant Auszeit/ Lackenhäuser
Weißwurstfrühshoppen mit der Band „d’Noudnigl’n“. Begrenzte Plätze, bitte reservieren: 08583/9795835 oder E-Mail restaurant.auszeit@web.de.
- NEUSCHÖNAU** – 14 Uhr, Ortsmitte
Koishüttler Christkindmarkt. Aufführung der Kindergartenkinder, anschließend bringt der Nikolaus Geschenke, weihnachtliche Weisen mit der Blaskapelle.
- REGEN** – Kurparkinsel
Christkindmarkt mit zahlreichen weihnachtlich dekorierten und beleuchteten Buden. Rahmenprogramm mit attraktiven Aktionen und weihnachtlichen Geschichten, begleitet mit stimmungsvoller Weihnachtsmusik.
- RINCHNACH** – 16 Uhr, Pfarrkirche
54. Altbayerisches Adventsingen des Bayerischen Wald-Vereins anlässlich des 75-jährigen Jubiläums der Waldverein-Sektion Rinchnach.
- RÖHRNBACH** – Sportplatz
Christkindmarkt. VA: Pfarrgemeinderat.
- SCHÖLLNACH** – 14 Uhr, Marktplatz
Weihnachtsmarkt. Veranstalter: Gewerbeverein Aktives Schöllnach.
- SCHÖNBERG** – 16 Uhr, Pfarrkirche St. Margareta
Adventsingen.
- SPIEGELAU** – 16 Uhr, Waldfestplatz Oberkreuzberg
Adventsmarkt. VA: Förderverein der Pfarrkirche Oberkreuzberg.
- THURMANSBANG** – 16 Uhr, St. Markus Kirche
Adventskonzert. VA: Kulturverein Thurmbansbang.
- TITTLING** – 13-19 Uhr, Ortsmitte
Christkindmarkt „Rund ums Grafenschlössl“.
- VIECHTACH** – 14-19 Uhr, Stadtmitte
Viechtacher Adventsmarkt. Gemeinsamer Adventsmarkt der caritativen und städtischen Organisationen. Programm: www.viechtach.de/adventsmarkt.
- VIECHTACH** – 14.30 Uhr, Stadtpfarrkirche
120 Jahre Trachtenverein Waldler Viechtach: Jubiläums-Adventssingen mit Texten, Liedern und Musikstücken mit Gruppen aus Viechtach und dem Bayerischen Wald.
- ZWIESEL** – 14 Uhr, Zwiesel Kristallglas AG
Zwieseler Glasweihnacht. Festliche Stimmung bei der Glaspyramide mit Kunsthandwerk, Glasvorführungen und Musikgruppen.

SHOPPEN
GENIESSEN
UND MEHR!

5,- €

Ab einem Einkaufswert von 20,- Euro erhalten Sie gegen Vorlage des Kassenbons an der Kundeninformation einen Gutschein von 5,-Euro.
Pro Person nur 1 Gutschein einlösbar.
Gültig bis 31. März 2026.

DIE BESTE IDEE!
... Ostbayerns größte Shopping-Erlebniswelt
in der Welterbestadt Regensburg erwartet Sie!

+ 140 Shops + 3.000 kostenlose Parkplätze
+ Events + Gutscheine + und vieles mehr

**DONAU
EINKAUFZ
ZENTRUM**



Weichser Weg 5 | 93059 Regensburg
www.donaueinkaufszentrum.de

DEZEMBER

MITTWOCH, 3. DEZEMBER

INNERNZELL – 19 Uhr, Pfarrkirche

Adventssingen mit Oswald Sattler. Veranstalter: Konrad Konzert, www.konrad-konzert.de.

TITTLING – 13 Uhr, Bahnhofstraße

Wanderung um den Dreiburgensee mit dem Bayer. Waldverein – Sektion Dreiburgensland. Infos: 08504/9569725.

DONNERSTAG, 4. DEZEMBER

EGING AM SEE – Pullman City

Deutsch-Amerikanischer Weihnachtsmarkt.

HINTERSCHMIDING – 16 Uhr, Kapelle Sonndorf

Nikolausgottesdienst. Anschließend Nikolausbesuch.

RINCHNACH – 20 Uhr, Gasthof „Zur Linde“, Kasberg

Musikanten- und G'sanglstammtisch. Eintritt frei.

WALDKIRCHEN – 16 Uhr, Kurpark Erlauzwiesel

Waldkirchner Seeweihnacht. Mit Glühwein, Bratwürstel, Marktständen und vielseitigem Rahmenprogramm.

ZWIESEL – 12 Uhr, Bayerwaldsauna

Damen Event-Donnerstag. Exklusiver Tag nur für Damen. Motto: Nikolaus-Party.

FREITAG, 5. DEZEMBER

EGING AM SEE – Pullman City

Deutsch-Amerikanischer Weihnachtsmarkt.

EPPENSCHLAG – 16 Uhr, Pfarrkirche

Nikolausmarkt. Nikolausbegrüßung und Kurzandacht.

FREYUNG – 16 Uhr, Kirchplatz

Weihnachtsmarkt mit Riesen-Adventskalender.

GRAINET – 17 Uhr, Dorfanger/Nikolauskirche

Einzug des Nikolaus.

HINTERSCHMIDING – 17.30 Uhr, Maibaum Herzogsreut

Adventszauber.

NEUREICHENAU – 15 Uhr, Pfarrkirche

Nikolausenzug. Empfang und Andacht in der Pfarrkirche St. Leonhard und anschließende Geschenkeverteilung an die Kinder. Musikalische Umrahmung durch Orgel und Kindergarten. Ab 16.30 Uhr starten die Hausbesuche.

PERLESREUT

Christkindmarkt.

REGEN – 13.30 Uhr, Gasthof Wurstglöckl

Seniorentanz. VA: Stadt Regen.

SCHÖNBERG – 16.30 Uhr, Marktplatz

Marktweihnacht.

VIECHTACH – 17 Uhr, Blossersberger Keller

Blossersberger Weihnachtsmarkt. VA: Blossersberger Keller Gastronomie & Event GmbH.

VIECHTACH – 16.15 Uhr, Stadtpfarrkirche

Nikolausaktion mit Aussendungsfeier.

WALDKIRCHEN – 16 Uhr, Kurpark Erlauzwiesel

Waldkirchner Seeweihnacht. Mit Glühwein, Bratwürstel, Marktständen und vielseitigem Rahmenprogramm.

ZWIESEL – 14 Uhr, Heidibereen kreativ

Nikolaus zu Besuch. Basteln, Spielen und Besuch vom Nikolaus. Kosten: Kinder bis 2 Jahre 5 €, ab 2 Jahren 12 €, Erwachsene 6 €. Anmeldung bis 1.12. unter 0170/4889579.

ZWIESEL – 19 Uhr, AWO-Saal

Bayerischer Musikantenstammtisch. Eintritt frei. Voranmeldung unter 09922-50049933 erbeten.

SAMSTAG, 6. DEZEMBER

BAYERISCH EISENSTEIN – 17 Uhr, Kirche Regenhütte

Nikolausbesuch. Der Dorfverein Regenhütte lädt ein zu Glühwein, Punsch und Lebkuchen sowie selbstgemachtem Schmalzbrot. Auf jedes Kind wartet eine kleine Überraschung.

BODENMAIS – 10 Uhr, JOSKA Gasparadies

Nikolaus-Besuch. Süßigkeiten für die Kinder.

EGING AM SEE – Pullman City

Deutsch-Amerikanischer Weihnachtsmarkt.



Die große Südtiroler Weihnacht mit den „Ladinern“ und Michael Hirte.

FREYUNG – 16 Uhr, Kirchplatz

Weihnachtsmarkt mit Riesen-Adventskalender.

GRAFENAU – 18 Uhr, Dorfanger Lichteck

Nikolausfeier für Kinder. Bewirtung mit Glühwein, Kinderpunsch und Würstl.

HINTERSCHMIDING – 15 Uhr, Schmidinger Mitte

Schmidinger Christkindmarkt. Zahlreiche Stände mit weihnachtlichen Leckereien und Basteleien. Musik: Musikkapelle, Kinderchor „Singerl“, Kirchenchor, Kindergartenkinder, Männerchor. Um 16.30 Uhr Besuch des Nikolaus mit Überraschung für alle Kinder.

KOLLNBURG – 16 Uhr, Riedbachhütte

Hüttenweihnacht im Hof. Ein stimmungsvoller Hüttenabend.

LINDBERG – 16 Uhr, Schloss Buchenau

Schlossweihnacht. Stille, Beschaulichkeit, Lichterzauber und Feuer versetzen die Gäste in eine längst vergangene Zeit. Eine verzauberte Weihnachtswelt ohne Lärm und Kommerz. Weitere Infos: www.foerderkreis-schloss-buchenau.de.

INNERNZELL – 15.30 Uhr, An der Linde

Nikolausmarkt. Veranstalter: DJK SSV Innerzell.

NEUREICHENAU – 16 Uhr, Dorfmitte Gsenget

Gsengeter Dorfweihnacht. Rund um den großen geschmückten Christbaum laden Hütten und Stände zum Verweilen ein. Es gibt Speisen, Getränke und Geschenkartikel. Eigene Spielhütte für Kinder. Veranstalter: Stockschützen, Feuerwehr und Dorfbewohner Gsenget.

NEUSCHÖNAU – 10-14 Uhr, Nationalparkzentrum Lusen

Nikolaus auf dem Baumwipfelpfad. Der Heilige wird auf dem Pfad süße Gaben an die jüngsten Besucher verteilen (je nach Wetterlage und Besucheraufkommen). Es gelten die regulären Eintrittspreise. Keine Anmeldung.

PERLESREUT

Christkindmarkt. Ab 20.30 Uhr Auftritt der Perchtengruppe „Lusen-Gschwerl“.

REGEN – 9 Uhr, Bahnhof

Wanderung. Von Bad Kötzting auf den Haidstein. Gebühr: 5 €. An- und Rückfahrt mit Fahrgemeinschaften. Rückkehr 18 Uhr. Anmeldeschluss: 3.12./ 12 Uhr, 09921/604450.

SCHÖNBERG – 16.30 Uhr, Marktplatz

Marktweihnacht.

SPIEGELAU – 14 Uhr, Platz bei der Grundschule

Waldweihnacht mit festlichen Weihnachtsliedern.



TUI ReiseCenter – Sieghart Reisen |
Kröllstr. 11 | Grafenau | Tel. 08552 2073 | Fax 08552 1808 |
grafenau1@tui-reisecenter.de



OPTIKLANG
Gute OPTIK. Perfekter STYLE.



OPTIK LANG GMBH
INH. JOSEF LANG

FILIALE: BAHNHOFSTRASSE 19 ▲ 94481 GRAFENAU ▲ TEL: 08552 9737120
HAUPTSITZ: MARKTPLATZ 12 ▲ 94513 SCHÖNBERG ▲ TEL: 08554 2300
EMAIL: OPTIK-LANG@T-ONLINE.DE ▲ WWW.OPTIK-LANG.COM



Pferdeschlittenrennen in Rinchnach.

ST. OSWALD/RIEDLHÜTTE – 17 Uhr, Haslach
Haslacher Weiher-Weihnacht beim Eisstock-Weiher. VA: WSV Haslach. Für das leibliche Wohl ist gesorgt.

VIECHTACH – 14 Uhr, Blossersberger Keller
Blossersberger Weihnachtsmarkt. VA: Blossersberger Keller Gastronomie & Event GmbH.

VIECHTACH – 21 Uhr, Altes Spital
Konzert mit „Loisach Marci“. Einlass: 20 Uhr. Eintritt: 18 €. Freier Eintritt für alle bis 25 Jahre. VA: Olli Zilk, Bad Kötzing.

WALDKIRCHEN – 11 Uhr, Kurpark Erlauzwiesel
Waldkirchner Seeweihnacht. Mit Glühwein, Bratwürstel, Marktständen und vielseitigem Rahmenprogramm.

SONNTAG, 7. DEZEMBER
BODENMAIS – 10 Uhr, JOSKA Glasparadies
Nikolaus-Besuch. Süßigkeiten für die Kinder.

EGING AM SEE – Pullman City
Deutsch-Amerikanischer Weihnachtsmarkt.

FREYUNG – 16 Uhr, Kirchplatz
Weihnachtsmarkt mit Riesen-Adventskalender.

GRAFENAU – 11 Uhr, Rosenau
Rosenauer Christkindmarkt. Bunttes Programm mit Kleinkunst, bäuerlichem Handwerk und Schmankerln. Großes Adventsrätsel mit vielen Sachpreisen. Der Nikolaus kommt gegen 15.30 Uhr.

KOLLNBURG – 15.30 Uhr, Pfarrkirche
33. Adventssingen. Besinnliche Lieder und Texte zur Einstimmung auf das Weihnachtsfest. VA: Heimat- und Volkstrachtenverein Kollnburg.

SCHÖNBERG – 16.30 Uhr, Marktplatz
Marktweihnacht.

SCHÖNBERG – 17 Uhr, Touristinfo
Lesung „Heilige Nacht“. Eine Weihnachtslegende von Ludwig Thoma, gelesen von Hans Mühlbauer und Kinder, musikalisch umrahmt von der Schönberger Saitenmusik. Eintritt frei.

SPIEGELAU – 14 Uhr, Platz bei der Grundschule
Waldweihnacht mit Besuch vom Nikolaus.

SPIEGELAU – 16 Uhr, Pfarrkirche Klingenbrunn
Adventssingen. VA: Pfarrgemeinderat.

THURMANSBANG – 14 Uhr, St. Hartmann Kirche Thannberg
Adventssingen.

VIECHTACH – 14 Uhr, Blossersberger Keller
Blossersberger Weihnachtsmarkt. VA: Blossersberger Keller Gastronomie & Event GmbH.

WALDKIRCHEN – 11 Uhr, Kurpark Erlauzwiesel
Waldkirchner Seeweihnacht. Mit Glühwein, Bratwürstel, Marktständen und vielseitigem Rahmenprogramm.

ZWIESEL – 18 Uhr, Realschule
Auf's Christkindl zua. Traditionelle Sitzweil mit Weihnachtssingen und Musizieren. Karten nur an der Abendkasse.

DIENSTAG, 9. DEZEMBER
GRAFENAU – 18 Uhr, Waldlerstüberl
Musikanten-Stammtisch. Musizieren unter Gleichgesinnten. Zuhörer sind erwünscht. Infos unter 08552/3933.

DONNERSTAG, 11. DEZEMBER
EGING AM SEE – Pullman City
Deutsch-Amerikanischer Weihnachtsmarkt.

GRAINET – 10 Uhr, Hotel Hüttenhof
Wanderung im Gemeindebereich mit Wanderführer Dr. Eckart Rössler. Dauer: ca. 3-4 Stunden.

FREITAG, 12. DEZEMBER
BAYERISCH EISENSTEIN – 17.30 Uhr, ArberLandHalle
Bayern und Böhmen singen Weihnachtslieder mit anschließender Feier.

EGING AM SEE – Pullman City
Deutsch-Amerikanischer Weihnachtsmarkt.

FREYUNG – 16 Uhr, Kirchplatz
Weihnachtsmarkt mit Riesen-Adventskalender.

GRAFENAU – 14 Uhr, Stadtplatz
Grafenauer Weihnachtswelt. Christkindmarkt mit Non-Stop-Programm, Live-Musik, Weihnachtselfen, beheiztem Kinderzelt, Nostalgiekarussell, kulinarischen Spezialitäten und Kunsthandwerk. Weitere Infos unter www.grafenau.de/veranstaltungen.

PERLESREUT
Adventshütte am Marktbrunnen.

VIECHTACH – 18-23 Uhr, Dorfkapelle Schlatzendorf
22. Schlatzendorfer Weihnachtsmarkt. Dorfweihnacht bei der Kapelle. VA: Dorfgemeinschaft Schlatzendorf.

SAMSTAG, 13. DEZEMBER
BAYERISCH EISENSTEIN – 17 Uhr, Wirtshaus Hüttendorf 49° Nord, Regenhütte
Musikantenstammtisch: Schöne Stunden mit Musik und Essen. Reservierung unter 09925-9037890.

EGING AM SEE
Adventsmarkt.

EGING AM SEE – Pullman City
Deutsch-Amerikanischer Weihnachtsmarkt.

FREYUNG – 16 Uhr, Kirchplatz
Weihnachtsmarkt mit Riesen-Adventskalender.

FREYUNG – 20 Uhr, Freybühne
Konzert mit „De Waltons“ (Crazy Country, Blues and Rock'n'Roll). KVV: www.muuhevent.de, 0170/8278575, Bücher Lang, 08551/6060.

FÜRSTENECK – 14-21 Uhr, Schloss
Schlossweihnacht im romantischen Ambiente.

GRAFENAU – 14 Uhr, Stadtplatz
Grafenauer Weihnachtswelt. Christkindmarkt mit Non-Stop-Programm, Live-Musik, Weihnachtselfen, beheiztem Kinderzelt, Nostalgiekarussell, kulinarischen Spezialitäten und Kunsthandwerk. Weitere Infos unter www.grafenau.de/veranstaltungen.

GRAINET – 16 Uhr, Pfarrkirche
Musikalische Weihnachtszeit mit der Blaskapelle und weiteren Musikgruppen. Nähere Infos zeitnah unter www.grainet.de.

LANGDORF – 15 Uhr, Ortsmitte
Christkindmarkt.

LINDBERG – 17 Uhr, Schloss Buchenau
Auf Weihnachten zua: die Sitzweil. Stille und Beschaulichkeit, Lichtzauber versetzen die Gäste in eine magische Zeit. Weitere Infos: www.foerderkreis-schloss-buchenau.de.

NEUREICHENAU – 16 Uhr, Pfarrwald Altreichenau
Altreichenauer Waldadvent. Veranstalter: Frauenbund Altreichenau.

NEUREICHENAU – 16 Uhr, Sportgelände
Weihnacht am Liachtbachl. Christkindmarkt mit Ausstellern, Christkindlpostamt für Kinder. Für das leibliche Wohl wird gesorgt. Veranstalter: SV Neureichenau.

PERLESREUT
Adventshütte am Marktbrunnen.

*Wenn es am schönsten ist,
soll man aufhören ...*

Koishüttler Trachtenstube

Die Koishüttler Trachtenstube verabschiedet sich Ende 2025 in den Ruhestand.
Danke an alle, die mich in diesen Jahren begleitet haben –
Für Eure Treue, die herzlichen Begegnungen und die vielen Geschichten.
Ab sofort bis 20. Dezember gibt es 50% Rabatt auf lagernde Artikel.
Bitte nicht vergessen – Gutscheine einlösen und Änderungen abholen!

Koishüttler Trachtenstube • Karl-Heinz Eder
Max-Mang-Straße 9a • 94556 Neuschönau
Tel.: 08558 973619 • Fax: 08558 973620
info@trachten-eder.de • www.trachten-eder.de

GLASENSIUM
GLAS HÖREN, RIECHEN, FÜHLEN:

WERKSVERKAUF
Outletpreise | Weinglas Vergleichstasting

WERKSBSICHTIGUNG
Glasmünzen prägen, Kinderführung

GALERIE IM WERKSVERKAUF

GLÄSERNE GÄRTEN

Althüttenstraße 28 | 94258 Frauenau | www.eisch.de

IHR EXPERTE FÜR JEANS AND MORE

jeans-wagner

Inh. Cornelia Siegfried

Schwarzmaierstr. 61 • 94481 Grafenau • Tel. 08552 96470
Mo - Fr 9.30 - 18.00 Uhr • Sa 9.30 - 12.00 Uhr

Logos: Levi's, LTB, ALPINE, Wrangler, PME LEGEND, Anna Montana, Pioneer, Mustang, T, TIMEZONE.

Vb Zieringer

Abteistr. 7 • 94078 Freyung
Telefon/WhatsApp 0151 53842456
buero@vbzieringer.de • nuemberger.de/zieringer

Meine Erfahrung ist Ihr Vorteil

SACHVERSTÄNDIGENBÜRO ZIERINGER
GUTACHTER & SCHÜTZER

echt bomoas
GARANTIERTE EINZIGARTIG

Bodenmaiser Kinderbuch

LESEN, WANDERN und ENTDECKEN

Mit dem neuen Kinderbuch „Edi und die Reise zum geheimnisvollen Silberberg“ können Kinder spielerisch die Natur erkunden. Das Buch erzählt eine spannende Geschichte rund um das Eichhörnchen Edi, auf dessen Spuren Familien mit ihren Kindern wandern können.

www.bodenmais.de/kinderbuch

REGEN – 7.30 Uhr, Bahnhof
Wanderung: Von Nyrsko nach Zelena Lhota. Gebühr: 5 € (zzgl. Bahnticket). An- und Rückfahrt bis Bayerisch Eisenstein mit Fahrgemeinschaften, in Böhmen per Zug. Rückkehr 18 Uhr. Gültiger Personalausweis erforderlich. Anmeldeschluss: 10.12./ 12 Uhr, 09921/604450.

SCHÖNBERG – 19.30 Uhr, KuK
Konzert: Marco Schober & Band.

SPIEGELAU – 17 Uhr, Dorfplatz Palmberg
Dorfweihnacht. VA: Gemütlichkeitsverein Palmberg.

VIECHTACH – 21 Uhr, Altes Spital
Konzert: „Mount Hush support Kanten“. Einlass: 20 Uhr. Eintritt: 15 €. Freier Eintritt für alle bis 25 Jahre. VA: Olli Zilk, Bad Kötzing.

ZWIESEL – 14 Uhr, Rabenstein Dorfplatz
D'Weihnacht unterm Hennenkobel. Weihnachtsveranstaltung am Dorfplatz in Rabenstein.

SONNTAG, 14. DEZEMBER

EGING AM SEE – Pullman City
Deutsch-Amerikanischer Weihnachtsmarkt.

FRAUENAU – 17 Uhr, Rokokokirche
Advent unterm Rachel.

FREYUNG – 16 Uhr, Kirchplatz
Weihnachtsmarkt mit Riesen-Adventskalender.

FÜRSTENECK – 14-19 Uhr, Schloss
Schlossweihnacht im romantischen Ambiente.

GRAFENAU – 14 Uhr, Stadtplatz
Grafenauer Weihnachtswelt. Christkindlmarkt mit Non-Stop-Programm, Live-Musik, Weihnachtselfen, beheiztem Kinderzelt, Nostalgiekarussell, kulinarischen Spezialitäten und Kunsthandwerk. Weitere Infos unter www.grafenau.de/veranstaltungen.

GRAFENAU – 16 Uhr, Herz-Jesu-Kirche Neudorf
Bläsermusik zur Advents- und Weihnachtszeit mit den Grafenauer Blechbläsern.

NEUREICHENAU – 11-15 Uhr, Eventhalle Altreichenau
Hallenflohmarkt. Kaffee- und Kuchenverkauf von Jugendvereinen, Kindergärten und Schulen. Verkauf auch zum Mitnehmen. Wer selbst verkaufen möchte: 0170 3490438 ab 19.30 Uhr oder SMS/WhatsApp. Eintritt frei. Veranstalter: Kulturverein Altreichenau.

NEUSCHÖNAU – Pfarrkirche St. Anna
Koishüttler Waldweihnacht. Adventssingen des Heimatvereins d’Koishüttler. Weitere Informationen in der Tourist-Info, 08558 73890-11.

VIECHTACH – 12 Uhr, TÜV
Wanderung „Rothbachmündung“ des Bayerischen Wald-Vereins Sektion Blosersberg. Anfahrt zum Startpunkt mit Privat-PKW. Info/Anm. bei Reinhold Köppl, 0160/3376250.

VIECHTACH – 16 Uhr, Stadthalle
Die große Südtiroler Weihnacht mit den „Ladiner“ und Michael Hirte. KVV: Tourist-Info, 09942/808250 oder online unter www.okticket.de.

ZENTING – 16 Uhr, Pfarrkirche
40. Zentinger Advent (Adventssingen). Veranstalter: Zentinger Chöre und Tourist-Info Zenting.

ZENTING – 16 Uhr, am Vollath-Hanse-Haus
Adventsmarkt. Veranstalter: Vereinsgemeinschaft Zenting.

ZWIESEL – 9 Uhr, Heidibeeren kreativ
Sonntagsfrühstück mit Buffet. Kosten: 1 € bis 23 Monate, 4 € ab 2 Jahren, 6 € von 6–12 Jahren, 15 € ab 13 Jahren & Erwachsene. Anmeldung unter 0170-4889579.

DIENSTAG, 16. DEZEMBER

NEUREICHENAU – 14 Uhr, Pfarrheim
Handarbeitsratsch. Gemütlicher Handarbeitsnachmittag mit Kaffee, Kuchen und Basteln. Veranstalter: Frauenbund Neureichenau.

MITTWOCH, 17. DEZEMBER

FREYUNG – 19.30 Uhr, Schützenheim der FSG Freyung
Musikantenzammekemma. Zwei Stunden lustig und fidel mit Musi und Gsang. Für alle Anfänger oder Fortgeschrittene – einfach wer gerne musiziert und singt oder zuhört. Info: 0170/ 8929530.

DONNERSTAG, 18. DEZEMBER

EGING AM SEE – Pullman City
Deutsch-Amerikanischer Weihnachtsmarkt.

GRAINET – 10 Uhr, Hotel Hüttenhof
Wanderung im Gemeindebereich mit Wanderführer Dr. Eckart Rössler. Dauer: ca. 3-4 Stunden.

NEUSCHÖNAU – 9.30-16 Uhr, Nationalparkzentrum Lusen
Hundeschnuppertag auf dem Baumwipfelpfad. Hunde sind an der kurzen Leine zu führen, die Erlebnisstationen sind nicht geeignet. Reguläre Eintrittspreise, pro Hund 2 €. Letzter Einlass: 15 Uhr. Keine Anmeldung.



Traditionelles Schaulaufen der Youngsters bei der Eisgala in Waldkirchen.

NEUSCHÖNAU – 16 Uhr, Nationalparkzentrum Lusen/P1 Infopavillon
Sagenhafte Führung am Baumwipfelpfad. Spannende Sagen und Legenden. „wahre“ Geschichten aus früherer Zeit sowie amüsante Anekdoten in bayerischer Mundart als auch Wissenswertes über den heimischen Naturraum erwartet die Teilnehmenden bei dieser zweistündigen Abendführung. Preise: Erwachsene 16 € / Kinder (6 bis 14 Jahre) 14 € / es zahlt nur das erste Kind einer Familie (Preise inklusive Eintritt zum Pfad). Anm. erforderlich bis spätestens 17 Uhr am Vortag, 0800 0776650.

FREITAG, 19. DEZEMBER

EGING AM SEE – Pullman City
Deutsch-Amerikanischer Weihnachtsmarkt.

FREYUNG – 16 Uhr, Kirchplatz
Weihnachtsmarkt mit Riesen-Adventskalender.

GRAFENAU – 16 Uhr, KurErlebnispark BÄREAL
Christkindlmarkt des Musikvereins Schlag. Offizielle Eröffnung um 17 Uhr. Besuch des Nikolaus mit Geschenken. Musikalische Gestaltung durch den Musikverein Schlag. Eintritt frei.

HINTERSCHMIDING – 17.30 Uhr, Maibaum Herzogsreut
Adventszauber.

LINDBERG – Bauernhausmuseum
Dorfweihnacht.

NEUSCHÖNAU – 19 Uhr, Nationalparkzentrum Lusen/P1 Infopavillon
Abendführung „Den Sternen so nah“. Ungestört von künstlichen Lichtquellen und

bei Neumond erstrahlt der Sternenhimmel über dem Nationalpark besonders eindrucksvoll. Preise: Erwachsene 16 €, Kinder (6-14 Jahre) 14 €. Es zahlt nur das erste Kind einer Familie. Anm. erforderlich bis spätestens 17 Uhr am Vortag, 0800 0776650.

PERLESREUT

Adventshütte am Marktbrunnen.

SCHÖNBERG – 19.30 Uhr, Dietrich-Bonhoeffer-Schule
Theateraufführung. „Gespenstermacher“ von Ralph Wallner. Kartenvorverkauf: Touristinfo, 08554/9604-42.

VIECHTACH – 21 Uhr, Altes Spital
Konzert mit „Tula Troubles Kollektiv“. Einlass: 20 Uhr. Eintritt: 15 €. Freier Eintritt für alle bis 25 Jahre. VA: Olli Zilk, Bad Kötzing.

SAMSTAG, 20. DEZEMBER

EGING AM SEE – Pullman City
Deutsch-Amerikanischer Weihnachtsmarkt.

FREYUNG – 16 Uhr, Kirchplatz
Weihnachtsmarkt mit Riesen-Adventskalender.

GRAFENAU – 14 Uhr, KurErlebnispark BÄREAL
Christkindlmarkt des Musikvereins Schlag. Besuch des Nikolaus mit Geschenken. Musikalische Gestaltung durch den Musikverein Schlag. Eintritt frei.

KOLLNBURG – 16 Uhr, Sportplatz
Charity-Weihnachtsmarkt mit Wintersonnwendfeier und Live-Musik. Ein Teil des Erlöses ist für den guten Zweck bestimmt. VA: Soziales Engagement Kollnburg und Koimad vereint.



**DREILÄNDERECK
Bayerischer Wald**

Unsere Werte sind Natur,
Ruhe und Grenzenlosigkeit.
Erfahren Sie das HOCH³-Gefühl.

**Wir empfangen Sie
mit Gastfreundschaft³**

Dreisesselstraße 8 /// 94089 Neureichenau
Tel. +49 (0)8583 9601-20 /// info@dreilaendereck-bayerischer-wald.de
www.dreilaendereck-bayerischer-wald.de

Haidmühle · Philippsreut · Neureichenau · Grainet · Jandelsbrunn · Hinterschmidig



DU:

DER WOID IN DIR:

**DO WOAS DA
TAXIFAHRRER
SCHO, WO
I HI MUAS.**

**Dahoam im
ARBER
LAND**

Gefördert durch
Regionalmanagement Bayern
Bayerisches Staatsministerium für
Wirtschaft, Landesentwicklung und Energie



**Weihnachtskonzert vor dem
Waldkirchner Christbaum.**

PERLESREUT

Adventshütte am Marktbrunnen.

REGEN – 7.55 Uhr, Bahnhof

Wanderung: Auf dem Jakobsweg von Thyrnau nach Passau. Gebühr: 5 € (zzgl. anteiliges Bayernticket). An- und Rückfahrt mit Zug und Bus. Rückkehr 19 Uhr. Anmeldeschluss: 17.12./ 12 Uhr, 09921/604450.

SCHÖNBERG – 19.30 Uhr, Dietrich-Bonhoeffer-Schule
Theateraufführung. „Gespenstermacher“ von Ralph Wallner. Kartenvorverkauf: Touristinfo, 08554/9604-42.

VIECHTACH – 21 Uhr, Altes Spital

Konzert: „Das Format support Komparse“. Einlass: 20 Uhr. Eintritt: 15 €. Freier Eintritt für alle bis 25 Jahre. VA: Olli Zilk, Bad Kötzing.

SONNTAG, 21. DEZEMBER

BAYERISCH EISENSTEIN – 12 Uhr, Dorfplatz

Christkindlmarkt mit internationalen Schmankerln und fremdländischen Spezialitäten. Es gibt jede Menge Selbstgemachtes und allerlei Kunsthandwerk zu bestaunen. Um 12 Uhr Eröffnung, um 15 Uhr Weihnachtsaufführung der Kindergartenkinder und Besuch von Nikolaus und Krampus. Weitere Infos: www.bayerisch-eisenstein.de.

EGING AM SEE – Pullman City

Deutsch-Amerikanischer Weihnachtsmarkt.

FREYUNG – 16 Uhr, Kirchplatz

Weihnachtsmarkt mit Riesen-Adventskalender.

GRAFENAU – 13 Uhr, KurErlebnispark BÄREAL

Christkindlmarkt des Musikvereins Schlag. Nachmittags Besuch des Nikolaus. Musikalische Gestaltung durch den Musikverein Schlag. Zum Abschluss spielt das große Hauptorchester weihnachtliche Lieder. Eintritt frei.

GRAFENAU – 17 Uhr, Ortsteil Furth

Furthinger Dorfweihnacht rund um die Kapelle.

HINTERSCHMIDING – 17 Uhr, Schmidinger Mitte

Zamkemma. Für das leibliche Wohl ist gesorgt.

KOLLNBURG – 10 Uhr, Sportplatz

Charity-Weihnachtsmarkt mit Wintersonnwendfeier und Live-Musik. Ein Teil des Erlöses ist für den guten Zweck bestimmt. VA: Soziales Engagement Kollnburg und Koimad verein.t.

KOLLNBURG – 16 Uhr, Filialkirche Allersdorf

Adventssingen. „Auf Weihnachten zu“ – vorweihnachtliches Singen und Musizieren mit Gesangsgruppen aus dem Bayerischen Wald. VA: Pfarrei Kirchaitnach-Allersdorf.

SCHÖNBERG – 18 Uhr, Dietrich-Bonhoeffer-Schule

Theateraufführung. „Gespenstermacher“ von Ralph Wallner. Kartenvorverkauf: Touristinfo, 08554/9604-42.

WALDKIRCHEN – 17 Uhr, Kurpark Erlauzwiesel

Weihnacht am See. Der Trachtenverein „Grenzler Buam Ratzing“ lädt ein zu weihnachtlichen Weisen.

MONTAG, 22. DEZEMBER

GRAFENAU – 10 Uhr

Kreativwerkstatt mit Martha: Lustige Bastelideen und spannendes Upcycling. Je nach Jahreszeit gibt es tolle Sachen, die hier gemeinsam gestaltet werden: ein Handyhalter aus Shampooflaschen oder Kreatives aus Tetrapacks bis hin zur kleinen Geldbörse. Ab 5 Jahren. Dauer ca. 1,5 Stunden. Kosten: 5 € pro Kind. Anm. bis zum Vortag in der Touristinformation erforderlich. Auch online unter www.grafenau.de/veranstaltungen.

DIENSTAG, 23. DEZEMBER

GRAFENAU – 14 Uhr

Gummibärchen-Werkstatt. Kids können die bunten Freunde selber machen. Ab 6 Jahren. Dauer ca. 2 Stunden. Kosten: 5 € pro Kind. Anmeldung bis zum Vortag in der Touristinfo erforderlich, 08552/962343 oder unter www.grafenau.de/erlebnishop erforderlich.

ZWIESEL – 14 Uhr, Dampfbierbrauerei Pfeffer-Schalander

Führung durch die Erlebnisbraustätte mit Verkostung. Kosten: 12,50 € mit Getränk, 20,80 € mit Brotzeit. Anmeldung unter www.dampfbier.de.

MITTWOCH, 24. DEZEMBER

GRAFENAU – 11.30 Uhr, Feuerwehrhaus Schlag

Aktion Friedenslicht der Feuerwehr Schlag. Die Blaskapelle Schlag stimmt mit weihnachtlichen Klängen auf das Weihnachtsfest ein.

GRAFENAU – 16 Uhr, Ortsteil Haus i. Wald

Christkindlanschießen nach der Kinderkrippenfeier. Friedenslichtaktion der Feuerwehr.

NEUREICHENAU – 10 Uhr, Pfarrkirche

Empfang des Friedenslichts aus Bethlehem. Übergabe des Friedenslichts mit Andacht und Segen. Verteilung durch die örtlichen Feuerwehren.

SCHÖNBERG – 11 Uhr, Feuerwehrhaus

Aktion Friedenslicht. VA: Freiwillige Feuerwehr Schönberg.

WALDKIRCHEN – 11.30 Uhr, Marktplatz

Weihnachtskonzert der Stadtkapelle am Christbaum.

DONNERSTAG, 25. DEZEMBER

THURMANSBANG – 19 Uhr, Festhalle

X-mas Party mit Liveband. VA: Förderverein SV Thurmansbang.

VIECHTACH – 22 Uhr, Altes Spital

Konzert: „Begga Toni Allstars“. Einlass: 21 Uhr. Eintritt: 5 €. VA: Olli Zilk, Bad Kötzing.

FREITAG, 26. DEZEMBER

EGING AM SEE – Pullman City

Special Christmas Week.

FREYUNG – 17 Uhr, Geysersberg

Waldweihnacht mit Christkindlanschießen.

GRAFENAU – 16.30 Uhr

Besuch am Ziegenhof: Ausflug für die ganze Familie. Tiere streicheln, beim Melken zuschauen, Wissenswertes über die Käsezubereitung und rund um die Ziegenmilch. Ab 3 Jahren. Dauer ca. 1 Std. 5 € pro Erw. ab 16 J., Kinder bis 2 J. frei, von 3-15 J. 3 €. Achtung: Terminverschiebung möglich. Anm. bis zum Vortag erforderlich in der Touristinfo, 08552/962343, oder online unter www.grafenau.de/erlebnishop.

GRAFENAU – 19 Uhr

Nachts im Museum. Spannender Abend im Stadtmuseum mit einer tollen Museumsrallye und geheimnisvollen Entdeckungen. Im Schein der Taschenlampen werden knifflige Rätsel und Aufgaben gelöst und es wird eine kleine „Laterna magica“ gebastelt. Dauer ca. 2,5 Stunden. Ab 7 Jahren. Kosten: 5 € pro Kind. Anmeldung bis zum Vortag in der Touristinfo, 08552/962343, oder online unter www.grafenau.de/erlebnishop.

NEUSCHÖNNAU – 16 Uhr, Waldhäuser Kapelle zum Hl. Gunther

Leichte meditative Wanderung zur Martinsklause: „Waldweihnacht – den Hl. Drei Königen auf der Spur“. Kostenlos. Dauer ca. 2 Stunden. Anmeldung möglichst frühzeitig, spätestens jedoch einen Tag vorher bis 17 Uhr, an Wochenenden und Feiertagen bis 13 Uhr, beim Nationalpark Führungsservice via nationalpark@fuehrungsservice.de oder 0800-0776650 erforderlich. Kurzfristigere Teilnahme auf Anfrage möglich.

RINCHNACH – 13.30 Uhr, Schafhof Perl

Verkaufsoffener Feiertag mit Schafhofführung. Fütterung der 15 verschiedenen Schaffrassen. Besichtigung des Schafwollladens in einem 200 Jahre alten Bauernhaus. Verkostung verschiedener Schafwurstsorten, Schafkäse und Schafmilchschokolade.

SCHÖNBERG – 19 Uhr, Dietrich-Bonhoeffer-Schule

Theateraufführung. „Gespenstermacher“ von Ralph Wallner. Kartenvorverkauf: Touristinfo, 08554/9604-42.



**Niederbayerisches
Landwirtschaftsmuseum**
**Kreisstadt im Herzen
des Bayerischen Waldes**
**Faszination
Weißenstein**

... die Perle am Fluss
Luftkurort Regen

www.regen.de



DEGGENDORF
auch im Winter ein Erlebnis

STADT DEGGENDORF



**HAUS
ZUR
WILDNIS**
**NATIONALPARK
LADEN**

Im Nationalpark Laden im Haus zur Wildnis erhalten Sie viele Produkte von regionalen Lieferanten. Finden Sie Ihr persönliches Mitbringsel für liebe Daheimgebliebene oder als schöne Erinnerung für sich selbst.

Sämtliche Produkte können auch im online-shop bestellen werden unter:
» www.ladenhauszurwildnis.de

Ludwigsthal · 94227 Lindberg
Tel. 09922 803 99 03
ladenhauszurwildnis@gmx.de

Täglich geöffnet!
Sommer 10 – 18 Uhr
Winter 10 – 17 Uhr



Staatlich anerkannter Luftkurort Markt
MITTERFELS

Besuchen Sie uns im Luftkurort Mitterfels

- Naturnahe Rund- und Fernwanderwege
- eigene Wanderkarte
- Radfahren am Donau-Regen-Radweg
- Nordic-Walking am Radweg u. auf allen Wanderwegen
- Nordic-Walking-Karte
- sehenswerte Burganlage mit Burgmuseum
- gut bürgerliche Gastronomie

Tourist-Info Mitterfels
Burgstraße 1 · 94360 Mitterfels · Tel.-Nr. 0 99 61 / 94 00 - 24 · Fax 0 99 61 / 94 00 - 20
aumer@mitterfels.de · www.mitterfels.de

Mitterfelser Christkindlmarkt 30.11.2025



**Schneetreiben
im DEGGENDORFER LAND**
auf der Sonnenseite
des Bayerischen Waldes

*** Wichtelmarkt Lalling 22./23.11.2025**
*** Christkindlmärkte**
*** Waldweihnacht**

**Winterwandern
im Heimatviertel**

**Schneeschuhwandern am
Hirschenstein**

**Skilaufen im
Sonnenwald**

**Langlaufen
auf der Rysel**

0991 3100 231
tourismus@landkreis-deggendorf.de
www.deggendorfer-land.de



WALDKIRCHEN – 17 Uhr, Karoli-Eissporthalle Eisgala. Schaulaufen der „Eiskristalle“. Eintritt frei.

ZWIESEL – 18 Uhr, Bayerwaldsauna Event-Freitag. Lange Sauna-Nacht bis 24 Uhr. Motto: Das Beste aus 50 Jahren Musikwelt. Aufgüsse, kulinarische Angebote. Infos: www.bayerwaldsauna.zwiesel.de.

SAMSTAG, 27. DEZEMBER

BAYERISCH EISENSTEIN – 18 Uhr, Wirtshaus Hüttendorf 49° Nord, Regenhütte Tanzabend mit Freddy. Tischreservierung empfehlenswert unter 09925-9037890.

BAYERISCH EISENSTEIN – 20 Uhr, Pfarrkirche St. Nepomuk Weihnachtskonzert: Gemischter Chor aus Železná Ruda mit böhmischen und internationalen Weihnachtsliedern. Dirigent: Martin Cervenka. Eintritt frei, Spenden willkommen.

EGING AM SEE – Pullman City Special Christmas Week.

FREYUNG – 20 Uhr, Freybühne Weihnachtskonzert mit „Serious?“.

GRAFENAU –17 Uhr, Brudersbrunn Wintersonnwendfeuer. Das Feuer wird gegen 19 Uhr entzündet. Gemütliche Stimmung mit wärmenden Getränken und Speisen.

GRAFENAU – 18-22 Uhr, like-Eishalle Abendeislauf. Schlittschuhe können in der Eishalle ausgeliehen werden. Winterliche Stimmung kommt am Glühwein- und Grillstand an den Feuertonnen im Garten auf. Eintritt in die Eishalle 3 € pro Person (Ermäßigung mit der Nationalpark-Card).

GRAFENAU – 19 Uhr Taschenlampenwanderung. Durch den dunklen Wald zu wandern – das ist für Groß und Klein eine ganz besondere Erfahrung. Dauer ca. 2 Std. Kosten: 6 € pro Erw. (inkl. kleiner Taschenlampe), 3 € pro Kind. Bitte beachten: Die Uhrzeit kann variieren. Anmeldung bis zum Vortag in der Tourist-Information erforderlich, 08552/962343, oder online unter www.grafenau.de/erlebnishop.

HINTERSCHMIDING – 10 Uhr, alter Sportplatz Herzogreut Historisches Skirennen anno 1895.

LANGDORF – Rathausplatz Langdorfer Glühweintage.

NEUSCHÖNAU – Nationalparkzentrum Lusen WaldGeister – Perchten auf dem Baumwipfelpfad. Ein unvergesslicher Abend in den Baumwipfeln. In der mystischen Dämmerung des Bayerischen Waldes erwachen die Waldgeister zum Leben. Eine spannende Reise durch den dunklen Wald und eine atemberaubende Perchtenshow. Keine Anmeldung.

NEUSCHÖNAU – 19 Uhr, Nationalparkzentrum Lusen/ Baumwipfelpfad Abendführung „Den Sternen so nah“. Ungestört von künstlichen Lichtquellen und bei Neumond erstrahlt der Sternenhimmel über dem Nationalpark besonders eindrucksvoll. Preise: Erwachsene 16 €, Kinder (6-14 Jahre) 14 €. Es zählt nur das erste Kind einer Familie. Anm. erforderlich bis spätestens 17 Uhr am Vortag.

REGEN Fackelwanderung. VA: Bayer. Wald-Verein. Infos bei Heinz Muggenthaler, 09921/7777.

SCHÖNBERG – 19.30 Uhr, Dietrich-Bonhoeffer-Schule Theateraufführung. „Gespenstermacher“ von Ralph Wallner. Kartenvorverkauf: Touristinfo, 08554/9604-42.

VIECHTACH – 16 Uhr, Bierfeldparkplatz P1 Wanderung „Der Große Pfahl bei Nacht“. Schwierigkeitsgrad: leicht, Länge: ca. 12 km, Gehzeit: ca. 4 Std. Stirn- oder Taschenlampen mitbringen. Rucksackverpflegung/Einkehr. Infos/Anmeldung erforderlich: Tourist-Info, 09942/808250 oder tourist-info@viechtach.de.

VIECHTACH – 21 Uhr, Altes Spital Konzert mit „Monobo Son“. Einlass: 20 Uhr. Eintritt: 17,50 €. Freier Eintritt für alle bis 25 Jahre. VA: Olli Zilk, Bad Kötzing.

ZWIESEL – 18 Uhr, Tennishalle Huber (Parkplatz) Zwieseler Rauhnachtstreiben. Veranstalter: Tennishalle Willi Huber.

SONNTAG, 28. DEZEMBER

EGING AM SEE – Pullman City Special Christmas Week.

EPPENSCHLAG – 13 Uhr, Bushäusl Dorfmitte Erlebnis-Fackelwanderung.

GRAFENAU – 17 Uhr, Schmellerwiese Lichtenneck Wintersonnwendfeuer des Vereins Kultur z’Lichtenneck. Gemütliches Beisammensein mit Feuer, Getränken und Essen.

LANGDORF – Rathausplatz Langdorfer Glühweintage.

NEUREICHENAU – 10 Uhr, Restaurant Auszeit/ Lackenhäuser Weißwurstfrühschoppen mit der Band „d’Noudnigl’n“. Begrenzte Plätze, bitte reservieren: 08583/9795835 oder E-Mail restaurant.auszeit@web.de.

REGEN – 8.35 Uhr, Bahnhof Bayerwaldwanderung von Zwiesel über die Florianskapelle nach Frauenau. Gebühr: 5 € (zzgl. Zugticket). An- und Rückfahrt mit dem Zug. Rückkehr 18 Uhr. Anmeldeschluss: 23.12./ 12 Uhr, 09921/604450.



Führung durch die Dampfbierbrauerei.

RINCHNACH – 13 Uhr, Rosenau Großes Pferdeschlittenrennen. Das Event findet nur bei entsprechender Schneelage statt. Aktuelle Infos unter www.rinchnach.de/tourismus.

VIECHTACH – 16 Uhr, Stadtpfarrkirche Weihnachtskonzert mit den Ensembles der Stadtkapelle Viechtach zum Abschluss des 50-jährigen Jubiläums. Eintritt frei.

MONTAG, 29. DEZEMBER

BODENMAIS – 17 Uhr, JOSKA Glasparadies Luis Trenker Winterparty. Hüttenzauber mit Livemusik auf der Steierischen und mit fetzigen Après-Ski-Hits, aufgelegt von „DJ Günter“. Dazwischen treten Alphornbläser, Böllerschützen und Goisslschnalzer auf. Eintritt frei.

EGING AM SEE – Pullman City Special Christmas Week.

GRAFENAU – 10 Uhr Kreativwerkstatt mit Martha: Lustige Bastelideen und spannendes Upcycling. Je nach Jahreszeit gibt es tolle Sachen, die hier gemeinsam gestaltet werden: ein Handyhalter aus Shampooflaschen oder Kreatives aus Tetrapacks bis hin zur kleinen Geldbörse. Ab 5 Jahren. Dauer ca. 1,5 Stunden. Kosten: 5 € pro Kind. Anm. bis zum Vortag in der Touristinformation erforderlich. Auch online unter www.grafenau.de/veranstaltungen.

HINTERSCHMIDING – 11 Uhr, Requisitenhaus Winterwanderung „Hochstein – Dreisessel“. Anmeldung bis 28.12./ 18 Uhr bei Manfred Stempfhuber, 08551/5900.

LANGDORF – Rathausplatz Langdorfer Glühweintage mit Auftritt der „Woid Krampal“.

VIECHTACH – 10-17 Uhr, Stadthalle Geflügelzuchtausstellung. VA: Rassegeflügelzuchtverein Viechtach.

DIENSTAG, 30. DEZEMBER

BAYERISCH EISENSTEIN – 9.30 Uhr, Grenzbahnhof Fahrt mit dem Böhmerwaldcourier nach Klatovy (Klattau). Zugfahrt durch den Böhmerwald mit Reiseleiter. Kosten: Erw. 34 €, Kinder 6–12 J. 18 €. Urlaubsgäste mit Gutti-Gästekarte kostenlos. Anmeldung bei der Tourist Info bis einen Tag vorher/ 15 Uhr.

BAYERISCH EISENSTEIN – 16 Uhr, Dorfplatz Eisensteiner Rauhnacht. Einer der größten Perchten- und Krampusläufe im Bayerischen Wald. Warm-Up Party ab 16.30 Uhr, Lauf 18–20.45 Uhr, Feuerwerk 20.45 Uhr, Aftershow-Party mit DJ. Familienfreundlich. Weitere Infos: <https://www.bohemia-tours.de/eisensteiner-rauhnacht>.

EGING AM SEE – Pullman City Special Christmas Week.

GRAFENAU – 14 Uhr Gummibärchen-Werkstatt. Kids können die bunten Freunde selber machen. Ab 6 Jahren. Dauer ca. 2 Stunden. Kosten: 5 € pro Kind. Anmeldung bis zum Vortag in der Touristinfo erforderlich, 08552/962343 oder unter www.grafenau.de/erlebnishop erforderlich.

HINTERSCHMIDING – 13.30 Uhr Schneeschuhwanderung. Anmeldung bis 30.12./ 12 Uhr bei Martin Stadler, 08551/4888.

LANGDORF – Rathausplatz Langdorfer Glühweintage.

RINCHNACH – 10 Uhr, Pfarrkirche Führung durch die ehemalige Klosteranlage. Besichtigung der schönsten Barockkirche des Bayerischen Waldes, einer Kapelle mit Muschelschalenverzierung, des mittelalterlichen Kreuzgangs mit Ausstellung und weiterer historischer Gebäudebereiche. Kosten: 5 € (Erwachsene), Kinder und Jugendliche bis 15 J. frei, mit Gästekarte 3 €. Dauer ca. 2 Std. Anschließend Möglichkeit zum Klostermenü im Gasthof „Rinchnacher-Hof“. Anmeldung bis Vortag/ 13 Uhr bei der Tourist-Info, 09921/ 9466-16.

RINCHNACH – 16 Uhr, Tourist-Information Geführte Fackelwanderung mit Einkehr. Reine Gehzeit ca. 2 Stunden. Teilnahme kostenlos, Fackel 2,50 €. Anmeldung bis 12 Uhr bei der Tourist-Info, 09921/ 9466-16, erforderlich.

VIECHTACH – 10-14 Uhr, Stadthalle Geflügelzuchtausstellung. VA: Rassegeflügelzuchtverein Viechtach.

ZWIESEL – 14 Uhr, Dampfbierbrauerei Pfeffer-Schalander Führung durch die Erlebnisbraustätte mit Verkostung. Kosten: 12,50 € mit Getränk, 20,80 € mit Brotzeit. Anmeldung unter www.dampfbier.de.

MITTWOCH, 31. DEZEMBER

ARBER – 10 Uhr, Biathlonanlage Fritz-Wieland-Gedächtnis-Langlauf.

EGING AM SEE – Pullman City Special Christmas Week.

GRAFENAU – 18-22 Uhr, like-Eishalle Abendeislauf. Schlittschuhe können in der Eishalle ausgeliehen werden. Winterliche Stimmung kommt am Glühwein- und Grillstand an den Feuertonnen im Garten auf. Eintritt in die Eishalle 3 € pro Person (Ermäßigung mit der Nationalpark-Card).

NEUSCHÖNAU – 13 Uhr, PP Kleine Au in Altschönau NP exklusiv: Lebenselixir Waser. Winter-/Schneeschuhwanderung mit dem NP-Förster. Kostenlos. Dauer ca. 3 Stunden. Anmeldung möglichst frühzeitig, spätestens jedoch einen Tag vorher bis 17 Uhr, an Wochenenden und Feiertagen bis 13 Uhr, beim Nationalpark Führungsservice via nationalpark@fuehrungsservice.de oder 0800 0776650 erforderlich. Kurzfristigere Teilnahme auf Anfrage möglich.

viechtacher-land.de

VERANSTALTUNGSTIPPS:

Konzert mit dem Klarinettentrio Schmuck - 15. November

Tobi Probst Harfencomedy: Das Benefizexperiment - 21. November

Viechtacher Adventsmarkt - 28. bis 30. November

Fonse Doppelhammer: „Zum Jammern glangt’s no ned“ - 28. November

120 Jahre Trachtenverein Waldler Viechtach: Adventssingen - 30. November

Blossersberger Weihnachtsmarkt - 5. bis 7. Dezember

Südtiroler Weihnacht mit den LADINERN & Michael Hirte - 14. Dezember

Weihnachtskonzert: Ensembles der Stadtkapelle Viechtach - 28. Dezember

Weihnachtskonzert: Blockflötenorchester Chorus Flautorum - 4. Januar

„Auf geht’s“ mit Monika Drasch - 6. März

Konzertfreunde Viechtach: Orchester am Singrün - 21. März

Tourist-Information | Stadtplatz 1 | D-94234 Viechtach | t. 09942.808250 | m. tourist-info@viechtach.de

WALDBADEN-AUSBILDUNG IM BAYERISCHEN WALD 2026

KURS 26 I: 27. 4. bis 1. 5. 2026

KURS 26 II: 20.7. bis 24.7. 2026

Zertifikatsabschluss durch den gemeinsamen Bundesverband Waldbaden e.V.

Lehrgangsgebühr: 670,- EUR

Infos: Telefon 0571 - 8 89 17 04

www.wald-seminare.de

info@owl-coachingpraxis.de

Der einwöchige Intensiv-Kurs „Ausbildung Kursleiter:in Waldbaden“ befähigt Sie eigenständig Waldbaden-Workshops im deutschsprachigen Raum durchzuführen.

Perspektiven: Beschäftigung im Tourismus sowie bei Gesundheits- und Bildungsinstitutionen / selbstständig bei geringem Invest, nebenberuflicher Start möglich / Zusatzqualifikation für Heilpraktiker:innen, Wanderführer:innen, Therapeuten, (alternative) Heilberufe, Yoga, Beratung, Coaching

Veranstaltungsort: Feriengut “Zum Fürst´n, Daxberg 1, 94536 Eppenschlag
Veranstalter: OWL Redaktionsservice GmbH, Hahler Dorfstraße 30, 32427 Minden

BVWA e.V.
Bundesverband Waldbaden

96 | WALDKalender

WALDKalender | 97

DONNERSTAG, 1. JANUAR

BAYERISCH EISENSTEIN – 11.30 Uhr, Dorfplatz
Neujahrskonzert der Eisensteiner Blasmusik mit Neujahrsgruß des Bürgermeisters und kostenlosem Sekt oder Punsch.

EGING AM SEE – Pullman City
Special Christmas Week.

GRAFENAU – 11.30 Uhr, Hofmarkplatz Haus i. Wald
Neujahrsgrüße verschiedener Gruppen. VA: Musik- und Heimatverein.

GRAFENAU – 16.15 Uhr, Stadtplatz
Neujahranschießen der Grafenauer Bürgerwehr, musikalisch umrahmt von der Stadtkapelle Grafenau. Das Standkonzert beginnt gegen 16.15 Uhr. Anschließen ab 16.45 Uhr.

SPIEGELAU – 12 Uhr, Dorfplatz Klingenbrunn
Neujahranschießen der Klingenbrunner Böllerschützen.

FREITAG, 2. JANUAR

GRAFENAU – 16.30 Uhr
Besuch am Ziegenhof: Ausflug für die ganze Familie. Tiere streicheln, beim Melken zuschauen, Wissenswertes über die Käsezubereitung und rund um die Ziegenmilch. Ab 3 Jahren. Dauer ca. 1 Std. 5 € pro Erw. ab 16 J., Kinder bis 2 J. frei, von 3-15 J. 3 €. Achtung: Terminverschiebung möglich. Anm. bis zum Vortag erforderlich in der Touristinfo, 08552/962343, oder online unter www.grafenau.de/erlebnishop.

GRAFENAU – 19 Uhr
Nachts im Museum. Spannender Abend im Stadtmuseum mit einer tollen Museumsrallye und geheimnisvollen Entdeckungen. Im Schein der Taschenlampen werden knifflige Rätsel und Aufgaben gelöst und es wird eine kleine „Laterna magica“ gebastelt. Dauer ca. 2,5 Stunden. Ab 7 Jahren. Kosten: 5 € pro Kind. Anmeldung bis zum Vortag in der Touristinfo, 08552/962343, oder online unter www.grafenau.de/erlebnishop.

HINTERSCHMIDING – 10.30 Uhr, Requisitenhaus
Geführte Langlauf-Tour. Anmeldung am Tag davor bis 12 Uhr bei Michael Jacobs, 08551/6704.

VIECHTACH – 10.15 Uhr, Bierfeldparkplatz P1
Wanderung „Distelberg-Runde“. Schwierigkeitsgrad: mittel, Länge: ca. 11,5 km, Gehzeit: ca. 4 Std. Rucksackverpflegung/Einkehr. Infos/Anmeldung erforderlich: Tourist-Info, 09942/808250 oder tourist-info@viechtach.de.

VIECHTACH – 19 Uhr, Stadthalle
4. DC Waidler Power Turnier. Einlass: 18 Uhr. Gespielt wird auf 18 Automaten. Für Verpflegung wird bestens gesorgt. Anmeldung bei Turnierleitung: 0160/99656409; 0175/1155599; 0160/4442451. VA: DC Waidler Power.

ZWIESEL – 14 Uhr, Dampfbierbrauerei Pfeffer-Schalander
Führung durch die Erlebnisbraustätte mit Verkostung. Kosten: 12,50 € mit Getränk, 20,80 € mit Brotzeit. Anmeldung unter www.dampfbier.de.

SAMSTAG, 3. JANUAR

GRAFENAU – 18-22 Uhr, like-Eishalle
Abendeislauf. Schlittschuhe können in der Eishalle ausgeliehen werden. Winterliche Stimmung kommt am Glühwein- und Grillstand an den Feuertonnen im Garten auf. Eintritt in die Eishalle 3 € pro Person (Ermäßigung mit der Nationalpark-Card).

GRAFENAU – 19 Uhr
Taschenlampenwanderung. Durch den dunklen Wald zu wandern – das ist für Groß und Klein eine ganz besondere Erfahrung. Dauer ca. 2 Std. Kosten: 6 € pro Erw. (inkl. kleiner Taschenlampe), 3 € pro Kind. Bitte beachten: Die Uhrzeit kann variieren. Anmeldung bis zum Vortag in der Tourist-Information erforderlich, 08552/962343, oder online unter www.grafenau.de/erlebnishop.

KOLLNBURG – 18 Uhr, Gasthof Tremml Ayrhof
Inthronisierungsball. Vorstellung des Kollnburger Prinzenpaares und der Faschingsregierung. VA: Burgnarren Kollnburg.

NEUSCHÖNAU – 10 Uhr, Nationalparkzentrum Lusen/ P1 Infopavillon
NP exklusiv: Spuren im Winterwald und die verschiedenen Überlebensstrategien der Tiere. Kostenlos. Dauer ca. 2-3 Stunden. Eine Anmeldung möglichst frühzeitig, spätestens jedoch einen Tag vorher bis 17 Uhr, an Wochenenden und Feiertagen bis 13 Uhr, beim Nationalpark Führungsservice via nationalpark@fuehrungsservice.de oder 0800-0776650 erforderlich. Kurzfristigere Teilnahme auf Anfrage möglich.

NEUSCHÖNAU – 14.30-16 Uhr, Nationalparkzentrum Lusen
WaldGeister – Perchten auf dem Baumwipfelpfad. Ein unvergesslicher Abend in den Baumwipfeln. In der mystischen Dämmerung des Bayerischen Waldes erwachen die Waldgeister zum Leben. Eine spannende Reise durch den dunklen Wald und eine atemberaubende Perchtenshow. Keine Anmeldung.

SONNTAG, 4. JANUAR

BAYERISCH EISENSTEIN - 10 Uhr, Arber Bergbahn Talstation
Schneeschuhtour „Bayerisch Kanada“. Genusstour: Großer Arber, Kleiner Arber, Chamer Hütte und Kleiner Arbersee mit uriger Hütteneinkehr. Dauer: ca. 4 Stunden (reine Gehzeit 3 Std.). Preis: 59 € inkl. Ausrüstung und Gondelbahn. Preis Kinder 10 – 14 Jahre: 39 €. Info/Anm. unter 0152-54184537.

GRAFENAU – 10 Uhr, Zweifachturnhalle beim Hallenbad
Tischtennis-Legendenturnier. Gedenkturnier für verstorbene Mitglieder.

VIECHTACH – 10 Uhr, Stadthalle
4. DC Waidler Power Turnier. Einlass: 18 Uhr. Gespielt wird auf 18 Automaten. Für Verpflegung wird bestens gesorgt. Anmeldung bei Turnierleitung: 0160/99656409; 0175/1155599; 0160/4442451. VA: DC Waidler Power.

VIECHTACH – 17 Uhr, Katholischer Pfarrsaal
Weihnachtskonzert mit dem Blockflötenorchester Chorus Flautorum e. V. Eintritt frei. Spenden willkommen.

MONTAG, 5. JANUAR

GRAFENAU – 10 Uhr
Kreativwerkstatt mit Martha: Lustige Bastelideen und spannendes Upcycling. Je nach Jahreszeit gibt es tolle Sachen, die hier gemeinsam gestaltet werden: ein Handyhalter aus Shampooflaschen oder Kreatives aus Tetrapacks bis hin zur kleinen Geldbörse. Ab 5 Jahren. Dauer ca. 1,5 Stunden. Kosten: 5 € pro Kind. Anm. bis zum Vortag in der Touristinformation erforderlich. Auch online unter www.grafenau.de/veranstaltungen.

HINTERSCHMIDING – 13.30 Uhr
Schneeschuwwanderung. Anmeldung bis 5.1./ 12 Uhr bei Martin Stadler, 08551/4888.

HINTERSCHMIDING – 17 Uhr, Schmidinger Mitte
Zamkemma. Für das leibliche Wohl ist gesorgt.

KOLLNBURG – 19 Uhr, Gasthaus Treimer Händlern
Faschingsball mit Tombola. VA: FF Kirchaitnach.

NEUREICHENAU – 19.30 Uhr, Eventhalle Altreichenau
Altreichenauer Rauhacht. Traditionelles Rauhachtsbrauchtum mit Druden, Waldgeistern, Hexen, Hobergoas'n und Teufeln an großen Feuern. Anschließend „Rauhachtlerparty“ mit Musik bis in die Morgenstunden. Veranstalter: Kulturverein Altreichenau.

NEUSCHÖNAU – 19 Uhr, Ortsmitte
Koishüttler Lousnacht: Freinacht der Waldgeister. Speis und Trank an den Buden und im Koishüttler Saal. Eintritt frei. Programm: 19 Uhr „Da Dodama sogt a“, 19.15 Uhr Einzug der Waldgeister und der Wolf austreiber, ab 20.15 Uhr Geisterfeier mit Live-Musik im Koishüttler Saal/Kultur- und Bürgerzentrum.

WALDKIRCHEN – 18 Uhr, Marktplatz
Waldkirchner Rauhacht. Geisterspektakel mit Verbrennen einer Strohuppe. Es wirken mit: Waldkirchner Glöckler, Rauhachtgruppe mit dem bludigen Thamerl, Pflanzenberger Hexen. Ab 18 Uhr Vorprogramm. Später treffen Geister, Hexen, Thamerl, schiache Schratz'n und Wolferer ein. Glühwein, Rauhndudeln u.v.m.

DIENSTAG, 6. JANUAR

BAYERISCH EISENSTEIN – 9 Uhr, ARBER Hohenzollern Skistadion
IBU Cup Arber Biathlon: Internationale Biathlon-Wettkämpfe vom 6.-11. Januar. Weitere Infos: www.ok-bayerwald.de.

BAYERISCH EISENSTEIN – 9.30 Uhr, Grenzbahnhof
Fahrt mit dem Böhmerwaldcourier nach Klatovy. Zugfahrt durch den Böhmerwald mit Reiseleiter. Kosten: Erw. 34 €, Kinder 6–12 J. 18 €. Urlaubsgäste mit Gut-Gästekarte kostenlos. Anmeldung bei der Tourist Info bis einen Tag vorher/ 15 Uhr.

GRAFENAU – 17 Uhr, ev. Christuskirche
Dreikönigskonzert. Traditionelles Konzert des Kulturvereins Grafenau mit dem Cello-Ensemble „Solina“. Zwei Cellistinnen präsentieren ein breites Repertoire von Klassik über Filmmusik bis Pop & Rock. Eintritt frei, Spenden erwünscht. Weitere Infos unter www.kulturverein-grafenau.de.

DIENSTAG, 7. JANUAR

RINCHNACH – 10 Uhr, Pfarrkirche
Führung durch die ehemalige Klosteranlage. Besichtigung der schönsten Barockkirche des Bayerischen Waldes, einer Kapelle mit Muschelschalenverzierung, des mittelalterlichen Kreuzgangs mit Ausstellung und weiterer historischer Gebäudebereiche. Kosten: 5 € (Erwachsene), Kinder und Jugendliche bis 15 J. frei, mit Gästekarte 3 €. Dauer ca. 2 Std. Anschließend Möglichkeit zum Klostermenü im Gasthof „Rinchnacher-Hof“. Anmeldung bis Vortag/ 13 Uhr bei der Tourist-Info, 09921/ 9466-16.

RINCHNACH – 10.30 Uhr, Tourist-Information
Geführte Schneeschuwwanderung im Rinchnachtal / Kohlau. Je nach Schneelage. Max. 10 Teilnehmer. Teilnahme kostenlos. Schneeschuhe und Teleskopstöcke können in der Tourist-Info ausgeliehen werden (Leihgebühr 6 €). Anmeldung erforderlich unter 09921/ 9466-16. Dauer ca. 2,5 Std. Nur bei ausreichender Schneemenge.

DONNERSTAG, 8. JANUAR

FREYUNG – 18 Uhr, Volksmusikakademie
Gewölbesitzweil – „Landler, Gselchts & guade Freund“. Der Eintritt kostet für jeden Erwachsenen ein Stricherl auf dem Bierdeckel. Kinder sind frei.

GRAINET – 10 Uhr, Hotel Hüttenhof
Wanderung im Gemeindebereich mit Wanderführer Dr. Eckart Rössler. Dauer: ca. 3-4 Stunden.

RINCHNACH – 20 Uhr, Gasthof „Zur Linde“, Kasberg
Musikanten- und G'sanglstammtisch. Eintritt frei.

ZWIESEL – 14 Uhr, Dampfbierbrauerei Pfeffer-Schalander
Führung durch die Erlebnisbraustätte mit Verkostung. Kosten: 12,50 € mit Getränk, 20,80 € mit Brotzeit. Anmeldung unter www.dampfbier.de.

Wolfsteiner Heimatmuseum im Schramlhaus

Ein mächtiger, um 1700 errichteter
Bauern- und Handwerkerhof
im Stadtkern von Freyung.

Abteistraße 8 · 94078 Freyung
Museumskasse Tel. 0 85 51 / 12 76
od. Tourist-Info Tel. 0 85 51 / 58 81 50
www.freyung.de

Öffnungszeiten:
Dienstag, Donnerstag und Samstag von 13 Uhr bis 16 Uhr

Sonderöffnungen und Führungen nach Voranmeldung. | Der Eintritt ins Heimatmuseum ist grundsätzlich kostenlos!

auf entdeckungstour im schloss wolfstein

natur und geschichte
mit allen sinnen erleben
für groß und klein

ab 26. dezember wieder geöffnet

sonderausstellung
waldgeschichten
land | leute | lebensräume
**26. dezember 2025 -
22. februar 2026**

www.jagd-land-fluss.de - 08551 57-1611

Mühlenmuseum Haibach

Am Menachgrund 2

Untergebracht ist das alte Mühlwerk in einem Neubau, der sich im Grundriss an die historische Mühle anlehnt, am Ortsanfang neben der Kläranlage.

Erleben Sie

- Authentische Darstellung des Mühlenbetriebes
- einen außerschulischen Lernort

Öffnungszeiten

April – Oktober	Mi	10 – 13 Uhr
	Sa	13 – 17 Uhr
	So	14 – 17 Uhr
		und nach Vereinbarung

Franz Rainer • Tel. 0172 2429205
franz-rainer@gmx.de • www.haibach-elisabethszell.de



Waldkirchner Rauhnachtsgeister.



FREITAG, 9. JANUAR

WALDKIRCHEN – 19.30 Uhr, TSV-Turnhalle
Kabarett Winter 2026: „Da Meier & Da Watschnbaum“. Tickets: Touristinfo, okticket.de, eventim.de.

ZWIESEL – 14 Uhr, Dampfbierbrauerei Pfeffer-Schallander
Führung durch die Erlebnisbraustätte mit Verkostung. Kosten: 12,50 € mit Getränk, 20,80 € mit Brotzeit. Anmeldung unter www.dampfbier.de.

SAMSTAG, 10. JANUAR

FREYUNG – 20 Uhr, Freybühne
Konzert mit „Günther Sigl & Band“ – „Best of Live“. KVV: www.muuhevent.de, 0170/8278575, Bücher Lang, 08551/6060.

KOLLNBURG – 19 Uhr, Gasthaus Schupp Einweging
Faschingsveranstaltung.

MAUTH/FINSTERAU – 10 Uhr, PP Langlaufzentrum Finsterau
NP exklusiv: Das Auerhuhn im Nationalpark – Was kann jeder Einzelne zum Schutz dieses seltenen Waldvogels beitragen? Kostenlos. Dauer ca. 3 Stunden. Eine Anmeldung möglichst frühzeitig, spätestens jedoch einen Tag vorher bis 17 Uhr, an Wochenenden und Feiertagen bis 13 Uhr, beim Nationalpark Führungsservice via nationalpark@fuehrungsservice.de oder 0800-0776650 erforderlich. Kurzfristigere Teilnahme auf Anfrage möglich.

SCHÖNBERG – 19.30 Uhr, Kunst-, Kultur- und Vereinshaus
20. Neujahrskonzert. Karten: Touristinfo, 08554/98969-002. Alle Sitzplätze nummeriert.

SONNTAG, 11. JANUAR

BAYERISCH EISENSTEIN – 14 Uhr, Ortsteil Brennes
Family Schneeschuhtour: Zum Kleinen Arbersee mit Einkehr im Berggasthof Sonnenfels. Ideale Tour für Familien mit Kindern, absolute Anfänger im Schneeschuhwandern oder weniger konditionsstarke Geher. Die Tour ist nicht für Kinder unter 8 Jahre geeignet. Weitere Infos: www.bohemiatours.de.

DIENSTAG, 13. JANUAR

ZWIESEL – 14 Uhr, Dampfbierbrauerei Pfeffer-Schallander
Führung durch die Erlebnisbraustätte mit Verkostung. Kosten: 12,50 € mit Getränk, 20,80 € mit Brotzeit. Anmeldung unter www.dampfbier.de.

MITTWOCH, 14. JANUAR

RINCHNACH – 10.30 Uhr, Tourist-Information
Geführte Schneeschuhwanderung im Rinchnachtal / Kohlau. Je nach Schneelage. Max. 10 Teilnehmer. Teilnahme kostenlos. Schneeschuhe und Teleskopstöcke können in der Tourist-Info ausgeliehen werden (Leihgebühr 6 €). Anmeldung erforderlich unter 09921/ 9466-16. Dauer ca. 2,5 Std. Nur bei ausreichender Schneemenge.

DONNERSTAG, 15. JANUAR

ZWIESEL – 14 Uhr, Dampfbierbrauerei Pfeffer-Schallander
Führung durch die Erlebnisbraustätte mit Verkostung. Kosten: 12,50 € mit Getränk, 20,80 € mit Brotzeit. Anmeldung unter www.dampfbier.de.

VON DER ANTIKE BIS ZUR GEGENWART

EINE REISE MIT DEM GLAS



STAATLICHES MUSEUM ZUR
GESCHICHTE DER GLASKULTUR
Am Museumspark 1
94258 Frauenau

glasmuseum-frauenau.de

GLAS
MUSEUM
FRAUENAU



Das Glasmuseum Frauenau nimmt Sie mit auf eine Reise durch die Geschichte des Glases, von der Erfindung des Werkstoffes bis hin zur maschinellen Glasproduktion der Gegenwart. Sie tauchen ein in die Arbeitswelt der Glashütten und entdecken die Glaskunst der Moderne. Erleben Sie die Magie der Gläsernen Gärten mit 30 imposanten Großskulpturen internationaler Künstler.



MO: Geschlossen
DI-DO: 9-17 Uhr

Das Abonnement
wird jährlich im Januar
für ein Jahr
im Voraus berechnet.
Neubestellungen
unter dem Jahr
werden mit einer Teilrechnung für
die verbleibenden
Ausgaben verrechnet.

Erlebnismagazin WALDgeist
agentur SSL GmbH & Co. KG
Sachsenring 31
94481 Grafenau
Fax 08552 6259970
schwankl@agentur-ssl.de

ABO-Lieferung ab WALDWinter 2026

Bestellschein

Hiermit bestelle ich ein Abonnement des Nationalpark-Erlebnismagazins WALDgeist. Das Magazin erscheint 6x jährlich im Format DIN A4. Falls wir bis zum 30. September eines Jahres keine schriftliche Kündigung erhalten, verlängert sich das Abonnement um ein weiteres Jahr. Der Abonnementpreis beträgt 24,10 € jährlich inkl. aller Nebenkosten und Versandkosten (Inland).

Rechnungs- und Versandanschrift:

Name _____
Straße und Nr. _____
PLZ, Wohnort _____
Telefon _____

Zahlung nur mit Lastschrift möglich:

Kontoinhaber _____
Bankinstitut _____
IBAN _____
BIC _____

Widerrufsrecht des Bestellers:

Dieser Vertrag wird erst wirksam, wenn der Besteller nicht widerruft. Der Widerruf muss binnen einer Woche schriftlich bei uns eingehen. Zur Wahrung der Frist genügt die rechtzeitige Absendung des Widerrufs.

Ort, Datum

Unterschrift



ABO

Unser Nationalpark-Erlebnismagazin WALDgeist als Abo!

Lernen Sie die Waidler und den Bayerischen Wald im Wandel der Vier Jahreszeiten kennen und genießen Sie von zuhause aus unsere Zeitschrift.

Und das zum günstigen All-Inclusive-Preis von jährlich 24,10 €. Dabei sind alle Nebenkosten und das Porto bereits enthalten (Inland).

Senden Sie uns untenstehenden Bestellschein oder ordern Sie online unter www.waldgeist-magazin.de

In seinen Zeichnungen versucht der Prager Künstler, die verschiedenen Landschaften und Prozesse in den Nationalparks Bayerischer Wald und Šumava einzufangen.

Eine Illustration des tschechischen Künstlers Pavel Procházka.

Pscheidl-Krippe.



AUSSTELLUNGEN

NEUSCHÖNAU – Hans-Eisenmann-Haus

Böhmerwald Illustrationen: Graphiken und Aquarelle von Pavel Procházka. Bis Anfang der 1990er Jahre arbeitete Pavel Procházka als Tierarzt, bis er sich für eine künstlerische Laufbahn entschied. Die Malerei, bis dahin nur ein Hobby, entwickelte sich allmählich zu seinem Lebensinhalt. Den Großteil seiner Illustrationen fertigte er für den Prager Zoo und den Nationalpark Šumava. Aber auch im Nationalpark Bayerischer Wald hat er bereits seine künstlerischen Spuren hinterlassen, etwa bei der großflächigen Illustration in der Waldwerkstatt im Hans-Eisenmann-Haus. Dauer: 26. Dezember bis 15. März.

FREYUNG – Galerie Wolfstein

Waldgeschichten aus der Landkreissammlung. Dauer: ab 26. Dezember.

MAUTH/FINSTERAU – Nationalpark- und Gästeinformation Mauth

Mitmenschen – mit Menschen. Christiane Binder präsentiert eine eindrucksvolle Sammlung von Gemälden, die den Betrachter in die Welt der menschlichen Emotionen eintauchen lässt. Der Titel steht für das zentrale Anliegen der Künstlerin: die Fähigkeit zu berühren, den respektvollen Umgang miteinander, sich gegenseitig akzeptieren, motivieren und inspirieren. Eintritt frei. Die Öffnungszeiten sind auf der Homepage der Ferienregion Nationalpark Bayerischer Wald ersichtlich. Infos: 08557-7919001. Dauer: bis 12. April.

REGEN – Niederbayerisches Landwirtschaftsmuseum

Pscheidl-Krippe. Das „Waldlerische Krippenwunder“ aus den Händen von Maria Pscheidl-Krystek (1923-2002) ist eine einzigartige Ausstellung mit Stoffpuppen. Die begnadete Stoffbildhauerin hat ab den 1950er-Jahren ihrem persönlichen Umfeld ein textiles Denkmal gesetzt. In unzähligen Stunden hat sie Persönlichkeiten und Nachbarn, Greise und Kleinkinder, Urlauber und Einheimische, Politiker und Geistliche, Ärzte und Schullehrer, Künstler und Musikanten und die Freunde von nebenan naturgetreu nachgebildet. Rund 20 cm sind die liebevoll und bis ins letzte Detail filigran ausgearbeiteten Figuren groß. Sie sind in ihrer Zusammenstellung ein geniales und originelles Abbild des Lebens in und um das Bayerwaldstädtchen Regen in der zweiten Hälfte des 20. Jahrhunderts. Dauer: Ende November bis Ende Januar.

ST. OSWALD/RIEDLHÜTTE – Waldgeschichtliches Museum

Waldinneres – Zeichnungen von Pavel Trnka. Die Arbeiten Trnkas teilen sich in zwei Hauptzweige, einen eher realistischen und einen eher experimentellen. Das zeigt sich etwa auch in den verschiedenen Materialien wie Rost, Asche, Kupfer und Tinte, mit denen der Künstler gerne arbeitet. Thematisch stehen Bäume, Felsen, das Leben unter der Erde, natürliche Prozesse der Vergänglichkeit und die Transformation der Landschaft im Zentrum. Unverkennbar ist auch der Einfluss chinesischer Landschaftsmalerei und Phi-

losophie – in ihrer harmonischen Beziehung zwischen Mensch und Landschaft. Familiär tief in der Region verwurzelt, begann Trnka vor rund drei Jahren sich die Nationalparke Šumava und Bayerischer Wald künstlerisch zu erarbeiten. Auf der Grundlage von Freilicht-Tuschezeichnungen fertigt er in seinem Atelier großformatige Kohlezeichnungen, in denen er versucht, die Atmosphäre, den Eindruck und den Charakter der Landschaft und des Waldes in reduzierter Form wiederzugeben. Dauer: bis 1. März.

TITTLING – Grafenschlössl

Krippenausstellung des Krippenvereins Kirchenstiftung St. Vitus im Rathaus. Dauer: 28. bis 30. November.

TITTLING – Dreiburgensee

Stade Zeit am Dreiburgensee. Themenweg (2,2 Kilometer) mit Ausstellung von Kunstobjekten einheimischer Künstler. Dauer: 28. November bis 7. Januar.

VIECHTACH – Altes Spital

1994: 30 Jahre, 30 Bilder – digitally. Ausstellung von Fotograf Alex Schütz, zu besichtigen zu den Veranstaltungsterminen im Alten Spital. Infos zu den Konzertterminen unter www.ollizilk.de. Dauer: bis Ende Dezember.

ZWIESEL – Stadtmitte

Zwieseler Krippenweg. Auf einen besonderen Kunstgenuss zur Advents- und Weihnachtszeit dürfen sich die Besucher der Glasstadt auch in diesem Jahr freuen. Vom Kulturzentrum Waldmuseum bis hinunter zum Anger werden eine Vielzahl von bewundernswerten Krippen und weihnachtlichen Objekten von Künstlern und privaten Leihgebern präsentiert. Dauer: 6. Dezember bis 6. Januar.

ZWIESEL – Waldmuseum

Und Friede auf Erden – Krippenweg und Winterzauber 2025. Weihnachten ist ein christliches Fest; doch die Verheißung „Friede auf Erden“ gilt allen Menschen gleich welcher Religion. Es sind die kleinen Schritte der Akzeptanz, der Toleranz, der Vergebung und der Nächstenliebe, die auf den Weg des Friedens führen. „Friede auf Erden ...“ ist aber auch die zentrale Botschaft des Weihnachtsfestes. Wobei das Kind in der Krippe unter christlichem Blickwinkel das Mysterium der Menschwerdung verkörpert. Nach christlicher Auffassung nahm Jesus das Menschsein mit all seinen Grenzen und Gebrechlichkeit als einen Akt seiner Menschenliebe an. Erst durch sein Menschsein konnte er zeigen, dass nur die Liebe – die Nächstenliebe, aber auch die Feindesliebe – das heißt die Überwindung der menschlichen Grenzen, das bedingungslose Vergeben und Verzeihen, zum Frieden führen kann. Dieser Friedensverheißung folgend wird sich die Ausstellung sowohl mit der Verehrung des göttlichen Kindes als auch mit dem Menschen an sich befassen. Dauer: 6. Dezember bis 2. Februar.

Impressum

Herausgeber

© agentur SSL GmbH & Co. KG · Sachsenring 31 · 94481 Grafenau

Magazinleitung

Christian Schwankl · Tel. 08552 625094 · schwankl@agentur-ssl.de

Redaktionsleitung

Karin Mertl · Tel. 08581 735 · waldgeist@agentur-ssl.de

Leitung Layout/Grafik

Manfred Schmidt · Tel. 08552 625095 · schmidt@agentur-ssl.de

Anzeigenberatung

Maria Mautner · magazine@agentur-ssl.de

Fotonachweis: Mit freundlicher Genehmigung der beteiligten Erlebnisregionen und Erlebnisorte, des Tourismusverbandes Ostbayern, des Nationalparks Bayerischer Wald, des Nationalparks Šumava und des Naturparks Bayerischer Wald, der Nationalpark-Partner, von Karin Mertl, Woldlife Photography sowie Pixabay.

Der Herausgeber übernimmt für Vollständigkeit, abgesagte Termine, für Übertragungs- oder sonstige Fehler, sowie eingesandte Manuskripte und Fotos keine Haftung. Nachdruck nur mit Genehmigung des Herausgebers.

Nächste Ausgabe

WALDWinter

Mitte Januar – Februar – Mitte März

ab 15. Januar 2026

an den bekannten Auslegestellen

und online unter www.waldgeist-magazin.de

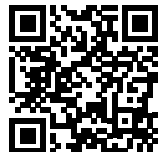

Erscheinungen

WALDWinter

Mitte Januar – Februar – Mitte März

WALDFrühling

Mitte März – April – Mitte Mai

WALDSommer

Mitte Mai – Juni – Mitte Juli

WALDFerien

Mitte Juli – August – Mitte September

WALDH Herbst

Mitte September – Oktober – Mitte November

WALDWeihnacht

Mitte November – Dezember – Mitte Januar

WaldWipfelWeg.de

Öffnungszeiten & Weihnachtsmarktprogramm



Romantischer

WEIHNACHTSMARKT



WEIHNACHTSMARKT: alle Adventswochenenden von 21.11. bis 21.12. und WINTERMARKT: 27. bis 30.12.2025

2x
Freizeit
SPASS

SANKT ENGLMAR
IM BAYERISCHEN WALD

D'RODELBAHN
ST. ENGLMAR

EINTRITT
FREI

Spannender Freizeitspaß mit Bazi Biber für Groß & Klein

Das voglwuide Freizeitland!

Erlebe Bayerns längste Achterbahn und noch vieles mehr: Wir bieten Spaß und Action für die ganze Familie mit spannenden Attraktionen, gemütlichen Plätzen und jeder Menge Abwechslung!

WÄHLE FLEXIBEL Unser **neues Tagesticket** für unbegrenzten Fahrspaß oder Einzeltickets für einen Kurzbesuch. Alle Infos rund um dein Erlebnis findest du unter www.sommerrodeln.de



Aktuelle
Öffnungs-
zeiten im
Internet



**FREILICHT
MUSEUM
FINSTERAU**

*Café
Heimat*

D'Elm
RADIERTER FREIWILK

Besuchen Sie
historische Höfe und Gebäude
aus dem Bayerischen Wald

Nutzen Sie unser laufendes
Veranstaltungsprogramm
für Jung und Alt



☎ +49 8557 9606 0

ab 25. Dezember täglich geöffnet von 11 bis 16 Uhr



www.freilichtmuseum.de